orange 7

... das magazin für die region prüm - gerolstein

Der Muttertag ist zwar schon 2 Wochen vorbei, trotzdem möchten wir zu Ehren unserer Mütter spezielle Erinnerungen wach werden lassen. Und zwar an die Dinge, die wir heute noch mit ihnen verbinden. Mehr dazu ab Seite 4.

kostenlos in 25.200 Haushalte der Verbandsgemeinden Prüm und Gerolstein

Mai / Juni 2022
www.orange-7.de

MEINE UHRENWELT
UHRMACHERMEISTERWERKSTATT

„Ich bringe Ihre Uhr wieder in den richtigen Takt."

Uhrmachermeisterin
Meike Meyer

Montag - Freitag:
09:00 – 12:30 & 14:00 – 17:30 Uhr
Mittwoch: nach Vereinbarung

Teichstraße 1 • 54595 Prüm
Tel.: 06551 9651250
info@meineuhrenwelt.de
www. meineuhrenwelt.de

MARCELLO C

Allfinanz – Deutsche Vermögensberatung

Regionalgeschäftsstelle Anja Kasubke

Ihre Wünsche. Meine Beratung. Gemeinsames Ziel.

Rund-Um-Beratung für eine sichere Zukunft:

- individuelle und passgenaue Absicherung
- Finanzierungen und Darlehen
- Altersvorsorge
- Investment
- kostenlose Objektbewertung
- uvm.

Werde Teil im „Team mit Herz"

- Haupt- oder Nebenberuf
- Quereinstieg möglich
- Duales Studium

Nimm deine Zukunft selbst in die Hand. Werde Vermögensberater!

Higis-Ring 17 - 20 · 54578 Wiesbaum · Mobil 0151 41615190
anja.kasubke@allfinanz-dvag.de

Jetzt auch in Prüm - Ihr Hyundai Partner Eifel Mosel

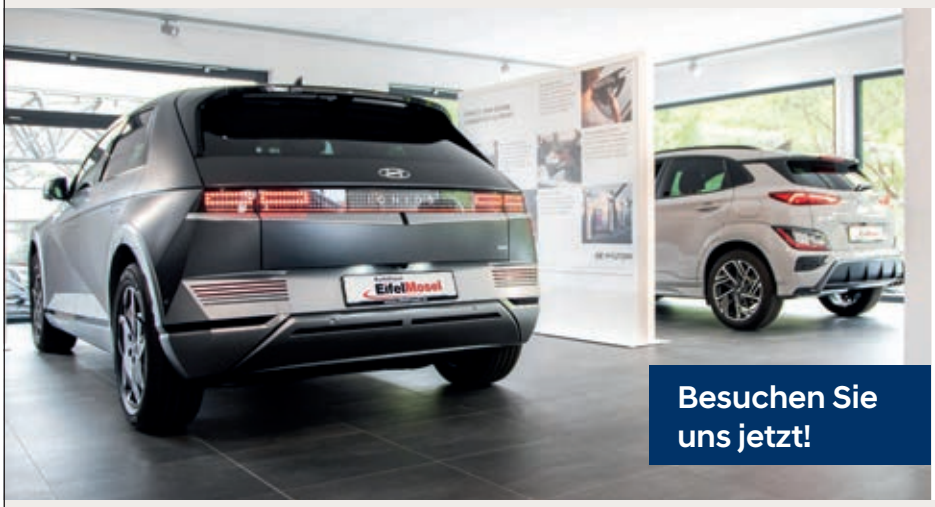

Besuchen Sie uns jetzt!

IHR ANSPRECHPARTNER

David Braknies
Hyundai Verkaufsberater
Tel.: 0 65 51 / 95 60 20
d.braknies@eifelmosel.de

Wir bieten Ihnen kompetente Beratung rund um das Thema Automobil! Vom Verkauf über den Service bis hin zu unseren Werkstattmitarbeitern sind wir Ihr zuverlässiger Partner in Sachen Mobilität. **Sichern Sie sich jetzt attraktive Konditionen für Ihr Hyundai Wunschmodell.**

Autohaus Eifel Mosel GmbH: Als Vertragspartner in Bitburg, Prüm und Trierweiler und als Servicepartner in Wittlich für Sie da.

Autohaus EifelMosel

54595 PRÜM
Prümtalstraße 19
Tel: 06551/9560-20

54634 BITBURG
Ottostraße 2
Tel: 06561/6004-0

54311 TRIERWEILER
Auf Wolfsgang 1
Tel: 0651/982230-0

54516 WITTLICH
Max-Planck-Straße 11
Tel: 06571/9774-0

www.eifelmosel.de

HYUNDAI

5 JAHRE Garantie ohne Kilometerlimit*

8 JAHRE Garantie*

*Sämtliche Informationen zum Umfang der Hyundai Herstellergarantie finden Sie unter: www.hyundai.de/garantien

Abbildung zeigt Sonderausstattungen. Stand 05/22. Änderungen und Irrtümer vorbehalten.
Stromverbrauch IONIQ 5 173 kW (235 PS), 58 kWh Batterie, Elektro, Allradantrieb, 1-stufiges Reduktionsgetriebe nach WLTP: kombiniert 18,1 kWh/100km; CO2-Emissionen kombiniert 0 g/km; CO2-Effizienzklasse A+++. Kraftstoffverbrauch KONA 1.6 T-GDI 7-Gang N Line 146 kW (198 PS) in l/100 km: innerorts: 6,5; außerorts: 5,2; kombiniert: 5,6. CO2-Emissionen in g/km kombiniert: 129 g/km. CO2-Effizienzklasse: B. Kraftstoffverbrauch i30 1.5 T-GDI 48V-Hybrid 6-Gang EDITION 30 118 kW (160 PS) in l/100 km: innerorts: 6,2; außerorts: 5,0; kombiniert: 5,4. CO2-Emissionen in g/km kombiniert: 124 g/km. CO2-Effizienzklasse: B. Die angegebenen Verbrauchswerte für den Hyundai KONA N Line und den i30 wurden nach WLTP-Prüfverfahren ermittelt und in NEFZ Werte umgerechnet.

Liebe Leserinnen, Liebe Leser,

Lydia Schumacher

kürzlich erst feierten wir Muttertag. Diese Tradition lässt sich bis zu den Verehrungsritualen im antiken Griechenland oder bei den Römern zurückverfolgen. In der heutigen Form wurde der Tag geprägt von der US-amerikanischen Frauenbewegung im ausgehenden 19. Jahrhundert. Ab den 1920er Jahren hat man ihn dann auch in Deutschland gefeiert. Tatsächlich kann man die Mutter gar nicht häufig genug feiern. Zum Beispiel weiß ja jeder, wenn er sich erinnert, dass die Mutter als Herrin der Gegenstände immer wusste, was wo im Haushalt zu finden war. Und sie hatte besondere Gegenstände, Rezepte oder Rituale, die wir immer mit ihr in Verbindung bringen werden. Was sind das für Gegenstände oder auch sinnliche Wahrnehmungen, die uns die Mütter hinterlassen haben und anhand derer wir uns immer an sie erinnern? Wer sich mit diesem Thema beschäftigt, wird unweigerlich feststellen, dass es nicht nur um die einzelnen Gegenstände geht, sondern um ein Erbe, das weitaus tiefer sitzt. Lesen Sie mehr dazu in unserem Titelthema zu Ehren der Mütter.

Was tun, wenn Kinder partout das Essen nicht mögen, das auf ihrem Tellern liegt? Sicher hilft Verständnis. Und dass wir den Kindern das Recht auf Mitbestimmung einräumen. Fachleute sind überzeugt davon, dass Kinder einen ganz natürlichen Kompass dafür haben, welche Lebensmittel gut für sie sind.

Preise, die in astronomische Höhen wachsen für Lebensmittel oder Energie: Wir spüren es an allen Ecken und Enden. Ob das Speditionen sind, für die sich das Liefern nicht mehr rechnet. Ob das Landwirte sind, die sich die Düngemittel zur Getreideproduktion nicht mehr leisten können. Oder ob die Gastronomie Schaden nimmt, weil wir uns den Luxus des regelmäßigen Restaurantbesuches schlicht nicht mehr leisten können. Lesen Sie mehr zu den Themen in dieser Ausgabe.

Lassen Sie Putins grausamen Krieg mit all den schrecklichen Bildern mal kurz außen vor. Genießen Sie das Frühjahrswetter, lehnen Sie sich entspannt zurück und lesen Sie in Ruhe diese Ausgabe. Alles Gute wünschen wir – bis zur nächsten o7!

Herausgeber
konzept92, Gerolstein
Tel. 0 65 91 / 95 60 0
www.konzept92.de

Redaktion
Lydia Schumacher
Tel. 02444-565
lydia.schumacher@orange-7.de

Layout:
Florian Jungels

Anzeigen
Hartmut Adolphy
Tel. 0 65 91 / 95 60 17
hartmut.adolphy@konzept92.de

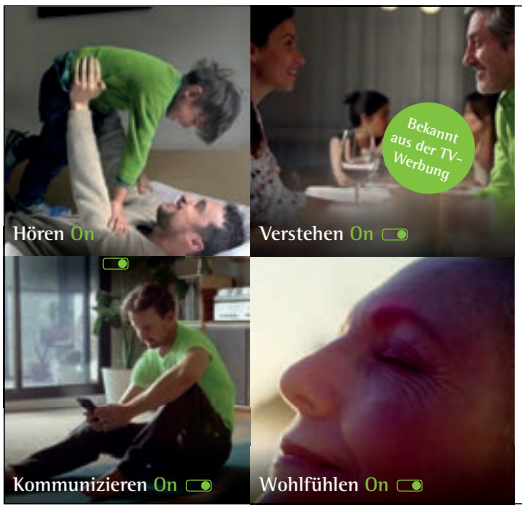

Phonak Audéo™ Paradise – das Hightech-Hörgerät.

Die Phonak Paradise Hörgeräte können besseres Hören, Verstehen und Kommunizieren ermöglichen – und leisten so einen wichtigen Beitrag zum sozialen, geistigen und körperlichen Wohlbefinden. Denn: wer besser hört, fühlt sich wohler.

Hören On.
Ein frischer- natürlicher Klang - so macht Hören Freude.

Verstehen On.
Brillantes Sprachverstehen und personalisierte Störgeräuschunterdrückung – so mühelos kann Verstehen selbst in lauten Umgebungen sein.

Kommunizieren On.
Universelle Konnektivität mit Anbindung an iOS- und Android-Smartphones, TV und vieles mehr, freihändiges Telefonieren und einfacher Zugriff auf Bluetooth-Funktionen per Tap Control – so geht moderne Kommunikation.

Sie möchten auch besser hören, verstehen und kommunizieren? Lassen Sie sich kostenfrei beraten und testen Sie Audéo Paradise unverbindlich!

EIFEL HörAkustik

Eifel-HörAkustik – Sven Tombers
Teichstr. 17, 54595 Prüm
Telefon: 065 51 / 148 46 66
E-Mail: info@eifel-hoerakustik.de
Internet: www.eifel-hoerakustik.de

PHONAK life is on

DIE DINGE UNSERER MÜTTER

Erst kürzlich war wieder Muttertag. Der Tag, an dem wir unsere Mütter und Großmütter feiern. Wir besuchen und beschenken sie, wenn wir das Glück haben, dass sie noch bei uns sind. Und wenn sie nicht mehr leben, ist der Muttertag immer wieder eine Gelegenheit mehr, uns an Gegenstände und sinnliche Wahrnehmungen zu erinnern, die wir mit ihnen verbinden. Was das für Dinge und Erinnerungen sind, wollten wir wissen. Unseren Leserinnen und Lesern haben wir Anonymität versichert, denn diese „Dinge" sind aus ihrer Sicht oftmals zu intim mit der Mutter oder der Großmutter verbunden, um sie der Öffentlichkeit preiszugeben.

Motten im Pelz

Wer in der Eifel lebt, der muss gar nicht allzu weit in die Vergangenheit schauen. Der Sonntag war immer – und ist in vielen Familien bis heute – der ganz besondere Tag. Der Tag, an dem man sich von den Strapazen der Woche erholt, wo man mit der ganzen Familie zusammen ist und vor allem gemeinsam in die Messe geht. Zugegeben: die Sonntagsmesse findet heute mangels Priester nicht mehr überall am Sonntag statt. Aber das war bis vor nicht allzu langer Zeit noch anders. Damals machte man sich fein, alle Schuhe waren für den Sonntag (meist von der Mutter) spiegelblank poliert worden. Und es gab sogar eigens die Kleidung, die alleine den Sonntagen und vielleicht ein paar Festtagen vorbehalten blieb. Und so war es auch für diese Leserin ganz selbstverständlich, dass die Mutter sonntags den Hut aufs Haupt setzte und über dem feinen Kostüm ihren edlen Nerzmantel trug. Dann ging es mit der ganzen Familie los in Richtung Kirche. Zu Fuß natürlich, denn so aufgebrezelt wollte man auch unbedingt gesehen werden. Und man wollte sehen, was die Nachbarn im Dorf aufboten. Also sehen und gesehen werden gehörten untrennbar zum Sonntagsstaat dazu. Diese Leserin erinnert sich zudem noch genau an die sinnliche Wahrnehmung unterwegs: „Ich hakte mich bei meiner Mutter unter und habe so jedes Mal das Fell eines toten Tieres berühren müssen. Was mir dann unterwegs in die Nase stieg, das war beileibe kein Parfüm, es war der Duft von Mottenkugeln". Wenn der Pelz im Frühjahr und im Sommer nicht getragen wurde, musste er vor den bestialischen Tieren beschützt werden – für die Kirchgänge an den nächsten kalten Wintertagen.

Das besondere Porzellan

Ähnlich wie die Kleidung für den Sonntag wurde von den Müttern auch das Porzellan gehütet. Wie einige unserer Leserinnen und Leser berichten, gab es zuweilen sogar drei Sorten davon: Da war zum einen das gewöhnliche Geschirr, das im Alltag von der Familie genutzt wurde. Dann gab es das besondere Geschirr, das nur an besonderen Feiertagen auf den Tisch kam. Oftmals soll es mit einem Goldrand verziert gewesen sein. Alleine deshalb musste es zwingend von Hand gespült werden. Das galt selbst dann noch, als die praktischen Geschirrspüler auch hier bei uns ihren Siegeszug feierten. Und dann war da noch drittens die ganz besondere Sorte Geschirr, das überhaupt nur von der Mutter (und meist nur zum Entstauben) aus dem Schrank geholt werden durfte: die Sammeltassen. Verziert mit Blumen, Vögeln, bekannten Bauwerken aus aller Welt oder mit Sinnsprüchen standen sie hinter Glas, auf dass niemand sie zerstören konnte. Zu Namensta- ▶

Große Auswahl an Holz und Baustoffen ...

Urlaub Zuhause

Gartenhäuser, Saunen und Carports ...

... in verschiedenen Ausführungen oder auf Maß.

Schnittholz

Spieltürme

Zubehör & Farbe

Zäune & mehr ...

HBV Holzhandel Baustoffe Verpackungsherstellung Müller GmbH

Dauner Straße 23 · 54552 Dockweiler · Tel. 06595/9205-0
www.hbv-mueller.de · info@hbv-mueller.de · Fax: 06595/9205-20

Spedition THIES GmbH
INTERNATIONALE TRANSPORTE

zur Verstärkung unseres Teams suchen wir zeitnah:

LKW-Fahrer (m/w/d)

FS. Kl. CE · Korrekter Umgang mit Fahrzeugen und Kunden

Aufgaben: Abwicklung von Transporten im Planenzugbereich. Überwiegend Getränke, Einweg/Mehrweg im Nah- & Fernverkehr.

Wir bieten: korrekte und gute Bezahlung · Arbeiten im Team. Technisch einwandfreie und gut ausgestattete LKW's

Bahnhofstraße 17 · 54570 Pelm
Tel.: 0 65 91 / 94 38 0
info@spedition-thies.de
www.spedition-thies.de

WENN'S (DRAUF) ANKOMMT !!!

JONATHAN AGNEESSENS IMMOBILIEN

ivd

Wir suchen Häuser für unsere niederländischen, belgischen und deutschen Kunden.

Ihr Makler in der Eifel!

Sarresdorfer Str. 51 • Gerolstein • ☎ 06591/984 14 15

info@ja-immo-eifel.de • www.ja-immo-eifel.de

SBE Haus Burgberg

Seniorenheim Haus Burgberg

Wir legen Wert auf eine umfassende unbürokratische Beratung, die den Menschen und sein Umfeld in den Mittelpunkt stellen.

Gerne halten wir folgende Leistungen für Sie bereit:

- Vollstationäre Pflege
- Kurzzeitpflege und Verhinderungspflege
- Betreuung und Pflege von Palliativpatienten
- Fachabteilung für demenziell erkrankte Menschen
- Infoservice zum Thema der Pflegeeinstufung

Weitere Infos erhalten Sie bei:

Einrichtungsleitung
Fr. Carmen Kirwel
Telefon: 06597/9700
Internet: www.sbe-online.de

Wir beraten Sie auch gerne zu Hause!

Haus Burgberg · Waldweg 44 · 54587 Lissendorf
Tel. 06597/97 00 · Fax 06597/97 0-110

NACH DEM UMBAU WIEDER GEÖFFNET

gem. den aktuellen Coronabestimmungen
Mo. - Do. 8.00 - 17.00 Uhr
Fr. 8.00 - 13.00 Uhr

oder rund um die Uhr auf
www.gsg-schutzkleidung.de

GSG FABRIK SHOP
Schutzkleidung, Schuhe & mehr

Geilenkothen **Fabrik für Schutzkleidung** GmbH
Müllenborner Str. 44-46 · 54568 **Gerolstein · Tel. 06591 9571-0**

gen oder zu Geburtstagen wurden sie offenbar noch in den 70ern und 80ern des vergangenen Jahrhunderts verschenkt – meist unter Gleichaltrigen. Die „Sammeltasse“ ist zumindest so geläufig, dass sie einen Eintrag in der Online-Enzyklopädie Wikipedia bekam. Dort steht zu lesen, dass diese Form des Porzellans auf die Zeit des Biedermeiers im 19. Jahrhundert zurückgeht: Damals wurde Porzellan günstiger und auch das Bürgertum konnte es sich leisten. Deshalb hielten diese besonderen Tassen, die oft im Set mit Untertasse und Kuchenteller angeboten wurden, Einzug auf den Tee- und Kaffeetischen der Familien.

Medizin gegen fast alles

Es muss in den 70ern des vergangenen Jahrhunderts gewesen sein, als diese Leserin in Bezug auf ihre Gesundheit erfahren hat, was immer hilft. Wie eine Universalarznei wurde es bei jedem Wehwehchen eingesetzt – bei der im Anzug befindliche Grippe, bei Bauchweh oder beim insgesamt zu schwächlich geratenen Kind: Ein schönes Glas gefüllt mit Weißwein mit einem rohen Ei. Das Ei wurde in dieser Familie nicht etwa getrennt in Eiweiß und Eigelb, es kam – bis auf die Schale – ganz hinein. Mit der Gabel wurde das rohe Ei im Glas kurz aufgeklappert und dann gereicht. Nicht nur Kinderschützer, sondern auch junge Eltern von heute wird sich beim Gedanken daran der Magen drehen. Aber die Kinder von damals haben das Mittel offenbar überlebt. Ob es geholfen hat? Daran erinnert sich diese Leserin nicht mehr genau. Woran sie sich erinnert, dass diese Medizin für einen besonders tiefen und erholsamen Schlaf gesorgt hat. Übrigens scheint es gar nicht so selten verabreicht worden zu sein. Denn wer die Begriffe „Wein“ und „rohes Ei“ in die Google-Suchleiste eingibt, findet diverse Rezepte. Im Unterschied zur Eifel-Variante wird in den Rezepten allerdings Rotwein benutzt und lediglich das Eigelb hingegeben. Außerdem ist die Rede von einem Löffel Zucker, der in die Mischung kommt. Das hat man bei uns sicher aus praktischen Erwägungen angepasst: Der Weißwein wurde ja ganz in der Nähe angebaut. Und der Zucker hätte den Trunk versüßt, obwohl Medizin ja bekanntlich dann am wirksamsten ist, wenn sie bitter schmeckt.

Quer durch den Garten

Einer unserer Leser (und damit steht er sicher nicht alleine) wird nie vergessen, dass es im Sommer seiner frühen Jugend einmal pro Woche ein Gericht namens „Quer durch den Garten“ gab. Dabei handelte es sich um einen Eintopf, der nie gleich schmeckte, weil es immer unterschiedliche Zutaten gab. Diese kamen, wie der Name schon sagt, aus dem eigenen Garten. Was genau drin war, das hing davon ab, was gerade draußen vor der Tür heranreifte. Waren es Bohnen, so waren sie Hauptbestandteil, waren es Erbsen, dann eben diese. Was sich immer gerne dazugesellte, das waren Möhren und Kartoffeln nebst allerhand Kräutern. Und weil wir hier in der Eifel sind, gesellte sich zudem (fast immer) etwas Süßes dazu: Selbstgebackene Hefeteilchen zum Beispiel. Oder, wenn es mal schnell gehen musste,

waren es Pfannkuchen, die mit Zimt und Zucker oder Zucker mit Kakao bestreut wurden. Und dann wurden sie zusammengerollt, weil man sie dann einfacher essen konnte. Schon fast zum Feiertag geworden ist dieser Quer-durch-den-Garten-Tag für diesen Leser dann, wenn die Mutter das Waffeleisen auspackte und mit Zucker bepuderte Herzwaffeln zum Eintopf reichte.

Das Samstagsgefühl

Wenn dieser Leser an seine Großmutter mütterlicherseits denkt, dann denkt er immer an die Samstage seiner Kindheit. Sie habe, so erzählt er, jeden Samstag vormittags den Kuchen für den Sonntagskaffee mit der Familie gebacken. Dann gab es einen Rührteig mit Obst oder den Streuselkuchen mit Hefeteig. Am liebsten waren ihm die Wochenenden, an denen die Großmutter Hefeteig zubereitete und zusätzlich Pudding kochte, um diesen auf dem Teig zu verteilen und mit den Streuseln zu bedecken. Erst wenn seine Großmutter damit fertig gewesen sei, habe sie gebadet, wobei sie sich auch die Haare wusch. Das ist aus seiner Sicht deshalb besonders erwähnenswert, weil Großmütter in dieser Zeit keine praktische Föhnfrisur hatten. Stattdessen hatten sie Lockenwickler in verschiedenen Größen. Und so wurden nach dem Bad die Haare in feinen Strähnchen auf eben diese Wickler gedreht.

Danach ging es unter die quietschbunte Haube, die noch aus den 70ern stammte. Da die Haube oben auf einer Metallstange angebracht war, die unten auf sternförmigen Rollen endete, konnte man sie bequem aus dem Abstellraum an den Platz schieben, an dem Großmutter sich in aller Ruhe eine Auszeit gönnte. Wobei diese Auszeit nicht zu verwechseln gewesen sei mit Untätigkeit: Bei einer Tasse Kaffee habe sie immer die Stricknadeln ausgepackt und fleißig im Takt geklimpert, sagt ihr Enkel.

Der Rosenkranz

Wann immer in der Eifel jemand Opfer eines Unfalls wurde oder sogar zu Tode kam, verbreitete sich das wie ein Lauffeuer unter den Nachbarn. Daran, was danach geschah, erinnert sich ein Leser genau: Es sei gang und gäbe gewesen, sich mit der Familie am Tisch zu versammeln und für denjenigen zu beten, den

das Unglück ereilt hat. Seine Mutter habe dann eine Kerze angezündet und den Rosenkranz ausgepackt. Dann wurde einmal um den Rosenkranz herum gebetet. War jemand verstorben, dann traf man sich gegen Abend in der Kirche – ebenfalls zum Rosenkranzgebet. ▶

Wir sind der **Garant** für
- **faire** Bürgerbeteiligung
- maximale **regionale** Wertschöpfung

Wir planen, bauen & betreiben
- Photovoltaikanlagen
- Windenergieanlagen
- Nahwärmenetze

Werden Sie Mitglied in einer starken Gemeinschaft und gestalten Sie mit uns die regionale Energiewende...

Wir suchen laufend Standorte für neue Projekte.
PV-Freiland- & große Dachflächen, Windenergie, Nahwärme...

Tel.: 06593/9968280
Higisring 2 · Wiesbaum
info@eegon.de

Eifel Energiegenossenschaft eG
eegon

www.eegon.de

GASTSTÄTTE · 12 · AUSZEIT · BIERGARTEN

54576 Hillesheim/Oberbettingen · Alter Bahnhof 11 · 06593 / 30 99 88 4

Zeit für eine Auszeit. Besuchen Sie uns.
Täglich ab 11⁰⁰ - 14⁰⁰ Uhr & 17⁰⁰ - 22⁰⁰ Uhr · Dienstags Ruhetag

Mehr Lebensqualität!

Mit Implantaten vom Spezialisten
Wir beraten Sie gerne!

Dr. Wunden + Kollegen
schöne & gesunde Zähne
www.zahnarzt-hillesheim.de

my Style

Mode · Schuhe · Accessoires

Rondell 10 · 54568 Gerolstein · Tel. 06591/5885 · Mo.-Fr. 9.30-18.00 Uhr · Sa. 9.30-14.00 Uhr

www.mystyle-gerolstein.de

So konnte jeder in Gemeinschaft trauern. Einen Rosenkranz bekam man üblicherweise zur Kommunion geschenkt und behielt ihn ein Leben lang. Bis man ihn weitergab an die nächste Generation, oder mit ins Grab nahm.

Einmachglas mit Gummiring

Üblicherweise wurde in der Eifel Vorratshaltung aus eigener Ernte betrieben. Das mag heute wohl eher eine Tugend sein, die vom Aussterben bedroht ist. Grüne Bohnen wurden kleingeschnippelt und dann eingekocht. Rote Bete wurden in Scheiben zusammen mit Gewürzen und Marinade in Gläser gefüllt. Kleine Gürkchen kamen mit viel Dill ganz ins Glas.

Die dazugehörigen Einmachgläser mit Gummiring wurden von Generation zu Generation weitergegeben. Daran haben sich viele unserer Leser und Leserinnen erinnert, auch wenn sie selbst nicht mehr den Garten bepflanzen und folglich keine Ernte mehr selbst einkochen. Wo mögen all diese Einmachgläser geblieben sein? Vermutlich im Glascontainer.

Immer mit der Mode

Pfennigabsätze aus der Ära der Petticoats oder Plateauschuhe, die perfekt zur Schlaghose der 70er Jahre passen: Die Mutter dieser Leserin war im Wortsinn immer mit der Mode gegangen. Bei Schuhen nämlich. Und nicht nur das: Sie hatte die Moden über die Jahrzehnte hinweg gesammelt und teilweise sogar in den Originalkartons verwahrt. So hinterließ sie säuberlich geordnet gut hundert Schuhpaare, die sie seit ihren Jugendjahren gekauft und bei passender Gelegenheit getragen hatte. Was tun – diese Frage stellte sich die Tochter. Und

weil die Entscheidung wegen des anstehenden Hausverkaufes nebst Räumung eilig getroffen werden musste, wurden sie allesamt entsorgt in einen der Altschuhcontainer. „Was sollte ich machen mit derart vielen Schuhen, die mir nicht passten und die auch völlig aus der Mode geraten waren?“, fragt die Tochter im Rückblick. Heute würde sie anders handeln. Aber wer weiß: Vielleicht stehen sie jetzt in den angesagten Läden, die Vintage-Mode anbieten und finden dort ihre Fans.

Das Nähkästchen

Stopfpilz, Nadelkissen, kunterbunte Garnröllchen, Sicherheitsnadeln und vieles mehr fand Platz im Nähkästchen der Mutter einer weiteren Leserin. Auch Reste von Wollknäueln, aus denen sie selbst vor Jahren Socken gestrickt hatte, waren von ihr liebevoll zusammengerollt und aufbewahrt worden. Denn bei solchen handgestrickten Socken lohnte sich das Stopfen noch, wenn sie denn mit der Zeit löcherig wurden. Die Tochter erinnert sich noch sehr gut an die ruhigen Stunden, in denen die Mutter

solche Strümpfe über den Pilz zog und geduldig die Löcher mit Stopfnadel und Wollfaden reparierte. Das seien immer Zeiten des besonders entspannten Gesprächs gewesen.

Big Ben im Wohnzimmer

Einst gehörte sie der Oma, dann der Mutter. Als diese sich vor einigen Jahren wohnungstechnisch verkleinerte, wurde sie vorab dem Sohn vermacht: die Kaminuhr. Jetzt stand die unscheinbare Uhr in Holzoptik in seinem Wohnzimmer auf dem Kamin und erinnert ihn an Stunden mit der Großmutter: „Ich werde es nie vergessen, wie ich mit der Oma beim Kaffee zusammengesessen habe, während die Stille vom viel zu lauten Ticken dieser Uhr durchbrochen wurde“, erzählt er. Noch lauter wurde es zur vollen Stunde, denn wie die Kirchturmuhr zählte sie nicht nur die vier Viertelstunden, sondern verkündete auch noch die Anzahl der Stunden, die an diesem Tag bereits vergangen waren. Und mittags um Punkt zwölf Uhr legte sie noch eins drauf: Dann klang es aus der Kaminuhr, als ob der Big Ben nicht in London, sondern mitten im Wohnzimmer

stünde. Um derart präzise zu lärmen, musste die Uhr allerdings regelmäßig mechanisch aufgezogen werden. Deshalb stellte der Enkel die Uhr – dick eingepackt – so lange in den Keller, bis man keinen Ton mehr von ihr hören konnte. Erst dann packte er sie wieder aus und stellte sie auf. So lieb ihm die Oma auch gewesen sei: Diesen lautstarken Hinweis auf Vergänglichkeit wollte er dann doch nicht hören.

Fazit: Vererbte Weisheit

Die Mütter haben uns zusammen mit den Dingen, Gerüchen und Geschmäckern vor allem eines hinterlassen: die Weisheit ihrer Lebenserfahrung. Auch wenn man die alte Kaminuhr nicht in jeder Sekunde ticken hören möchte, so sollte sich doch jeder zuweilen damit auseinandersetzen, dass Zeit endlich ist. Und ob es nun die gesammelten Schuhe sind, die Einmachgläser mit Gummi oder das unscheinbare Nähkästchen: Es macht Sinn, den Garten zu nutzen, Vorrat anzulegen und Dinge nicht wegzuwerfen, sondern sie zu reparieren oder weiterzugeben.

Das wird uns in Zeiten des Klimawandels umso mehr bewusst. Auch wenn wir heute nicht mehr unbedingt um die Kerze sitzend Rosenkranz beten, so sollten doch das Miteinander und die Anteilnahme zählen.
Und vielleicht sollten wir auch noch einmal darüber nachdenken, ob wir den Sonntag nicht doch als besonderen Familientag bewahren wollen. Vielleicht lieber ohne Pelzmantel mit Mottenpulver. Dafür aber gerne mit Schnippelbohnen aus dem Glas und Blechkuchen nach Mutters Rezept.

SENIORENHAUS Berghof

DAUERPFLEGE · KURZZEITPFLEGE · TAGESPFLEGE

Offene Stellen: Pflegefachkraft, Hauswirtschaftskräfte und Hausmeister (in Teilzeit) (m/w/d)
Nähere Infos auf unserer Homepage.

Freiwilliges Soziales Jahr
FSJ ab dem 01. August 2022 bei uns möglich!

Wir übernehmen:
Berufsunfähigkeitsversicherung, Zusatzrente, Pflegekammerbeiträge, Kinderbetreuungskosten und Gesundheitskurse

Plascheider Weg 27 · 54673 Neuerburg
Tel.: 06564-96700 · Fax: 06564-967030 · info@senioren-berghof.de
www.senioren-berghof.de

HONDA

Aus Liebe zum Garten: HONDA

AKTIONSMODELLE 2022

Rasentraktor HF 2317 HM

3.769,-*
~~4.569,-*~~

NOCH MEHR SPAß AM MÄHEN
mit 92 cm Schnittbreite, laufruhigem 2-Zylinder V-Motor, 17 PS und Komfortsitz wird Arbeit zur Erholung.

ALFF
Schönecken • 06553-805
Bitburg • 06561-94 50 90
www.ALFFF.de

* Unverbindliche Preisempfehlung von Honda Deutschland. Aktionsmodelle gültig bis 30.09.2022. Solange Vorrat reicht. Bei teilnehmenden Händlern. Stand 01/2022. Für Druckfehler keine Haftung.

ENGINEERING FOR Life

niederprüm immobilien

Wohnkomplex in Prüm mit zwei trennbaren Gebäuden

Areal ca. 2.108m²,
Wohnfläche ca. 489m²,
Energiekennwert 240,4 kWh(m²*a),
in beiden Gebäuden Gasheizung,
Doppelgarage, Garten, Schwimmbad

Kaufpreis: 750.000,- €
zzgl. 3,57% Käuferprovision
inkl. MwSt.

DEKRA · ivd Premium Partner · BELLEVUE 2022

niederprüm-Immobilien
Bachstraße 9 • 54595 Prüm
Tel.: +49 6551 9 81 60 66
www.niederpruem-immobilien.de

ABITUR FÜR ERWACHSENE AM EIFEL-KOLLEG

...weil Karrierewege nicht immer geradeaus führen!

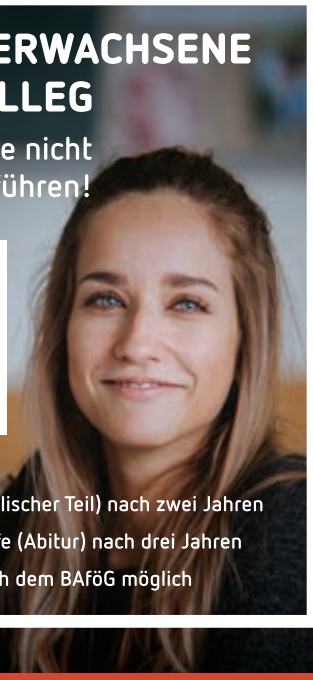

JETZT ANMELDEN
mit Berufsreife oder SI-Abschluss und im September 2022 bzw. Februar 2023 starten.

→ Fachhochschulreife (schulischer Teil) nach zwei Jahren
→ Allgemeine Hochschulreife (Abitur) nach drei Jahren
→ Ausbildungsbeihilfen nach dem BAföG möglich

STAATLICHES EIFEL-GYMNASIUM NEUERBURG

ZÖGERN SIE NICHT, GERNE BERATEN WIR SIE AUCH PERSÖNLICH.
Staatliches Eifel-Gymnasium Neuerburg | Eifel-Kolleg | D-54673 Neuerburg
Tel: +49 (0) 65 64 / 96 73 - 0 | E-Mail: kolleg@eifel-gymnasium.de | www.eifel-gymnasium.de

Mit 9.000 € Innovationsprämie*
Verkaufswagen in Snow Pearl White

Stromverbrauch komb. 17,2 kWh/100 km; CO_2-Emission komb. 0 g/km. Effizienzklasse A+++.

Der KIA EV6. Auto des Jahres 2022.
Elektromotor, 239 kW (325 PS), Allrad (Strom, Reduktionsgetriebe)

Adaptive Dual-LED-Scheinwerfer, Solarglas (UV-Schutz), Premium-Relaxation-Sitze, Aktiver Totwinkelwarner, Querverkehrwarner hinten inkl. Notbremsfunktion, Frontkollisionswarner, Abbiegefunktion und Querverkehr, Autobahnassistent II, Elektr. Heckklappe, Induktive Ladestation, Adapter für V2L-Nutzung, P5 - Paket Assist+, Kollisionsvermeidungsassistent, Head-up-Display, Remote Smart Parking Assist, Rundumsichtkamera, Aktiver Totwinkelassistent mit Monitoranzeige, P6 - Sound-Paket, Active Sound Design, Meridian Premium Soundsystem (14 Lautsprecher), Elektr. Glasschiebedach

58.980 € Kaufpreis
./. 9.000 € Innovationsprämie*
49.980 € Fahrzeugpreis n. Innovationsprämie

* Die Innovationsprämie setzt sich zusammen aus 6.000 € staatlicher Zuschuss und 3.000 € Herstelleranteil. Nach Vertragsabschluss sind wir Ihnen bei der Beantragung der BAFA-Prämie gerne behilflich.

Ihr KIA-Partner in der Region

AUTO **J. MARIEN** GMBH

Lindenweg 1 · 54576 Dohm-Lammersdorf
Tel. 06593 - 20 89 90 · www.automarien.de

ZWEI SEELEN SCHLAGEN IN MEINER BRUST

Zum Interview traf o7 Thomas Kereit (63), einen der Geschäftsführer und Mitgesellschafter der Spedition Thies in Pelm. Von ihm wollten wir wissen, wie sich die Preissteigerungen beim Kraftstoff auf seine Branche auswirken.

Herr Kereit, seit 27 Jahren leiten Sie schon die Spedition Thies. Haben Sie jemals mit solchen Preisen gerechnet?

Nein, niemals! Als die Grünen Ende der 90er Jahre wollten, dass der Spritpreis pro Liter auf fünf Euro angehoben werden sollte, haben wir gedacht, dass das Phantasiediskussionen sind. Inzwischen ist dieser Preis fast Realität. Allerdings wegen der widrigen Umstände und nicht wegen des Klimawandels.

Wie viele Lkw betreiben Sie und welche Strecken fahren diese?

Wir haben 20 Lkw und die fahren jeweils rund 600 Kilometer pro Tag. Meist sind wir für Getränkehersteller unterwegs. Zu unseren Hauptkunden gehören die Rheinfels-Quellen und Sinalco in Duisburg. Pfandflaschen und leere Kisten bringen wir zurück und neue Ware liefern wir zu den Kunden. Wir unterstützen aber unter anderem auch die Speditionen, die für Gerolsteiner Sprudel unterwegs sind.

Wie haben sich denn Ihre Kosten zuletzt entwickelt?

Durch die sprunghaft angestiegenen Dieselpreise im März und April haben wir eine monatliche Mehrbelastung von jeweils etwa 25.000 Euro. Vorsorglich haben wir mit jedem unserer Kunden einen spezifischen Dieselfloater verabredet, das ist eine Dieselpreisklausel, die Preissteigerungen teilweise ausgleicht. Je höher der Preis steigt, desto mehr steigen die Zuschläge für den Treibstoff.

Bedeutet das, dass der Preisanstieg eins zu eins von Ihren Kunden übernommen wird?

Ja, der wird zwar übernommen, allerdings mit einem erheblichen Zeitversatz. Wir haben schon fast Mai und jetzt sind erst die Preise für den März bekannt geworden, auf die einige unserer Kunden reagieren. Also wir müssen da bei manchen Kunden bis zu zwei Monate in Vorleistung gehen. Und da unsere Branche grundsätzlich nicht auf Rosen gebettet ist, stellt uns das schon vor Probleme. Es ist eine zusätzliche Belastung.

Haben Sie aus Klimaschutzgründen mal darüber nachgedacht, auf Lkw mit LNG-Antrieb umzusteigen?

Flüssiggas ist eine relativ junge und in der Anschaffung sehr teure Technik. Und es ist logistisch schwieriger, diese Lkw zu tanken, weil das Netz noch nicht optimal ist. Deshalb haben wir uns bisher dagegen entschieden. Von jetzt aus betrachtet war das ein Glück, denn das LNG ist im Preis noch weitaus mehr angestiegen als der Diesel. Ich weiß, dass meine Kollegen in anderen Speditionen solche Lkw mit LNG-Antrieb gekauft haben. Die haben viel Geld investiert, um der Umwelt etwas Gutes zu tun. Jetzt stehen diese teuren Lkw meist in der Ecke, weil sich das gleich gar nicht mehr rechnet. Stattdessen mieten sie Diesel-Fahrzeuge an. Es sei denn, deren Kunde hat auf LNG-Fahrzeugen bestanden und übernimmt diese erheblichen Mehrkosten.

Was würden Sie sich von unseren Politikern wünschen? Ein Öl- und ein Gas-Embargo?

Allem voran wünschen wir uns Planungs-

sicherheit. Zurzeit ist jeder Tag spannend, weil wir nicht wissen, wo die Preise am Abend sein werden. Deshalb sollten sie sich darum bemühen, diesen Krieg möglichst schnell zu beenden. Was das Embargo angeht, so schlagen zwei Seelen in meiner Brust: Ich fürchte, es wäre die beste Möglichkeit, Russland den Geldhahn zuzudrehen. Das könnte für ein schnelleres Kriegsende sorgen. Gleichzeitig sehe ich die berechtigte Sorge um die Folgen eines solchen Embargos für unsere Wirtschaft.

Wie würde sich so ein Embargo Ihrer Meinung nach auf den Dieselpreis auswirken?

Zunächst hängt es auch davon ab, ob wir von uns aus dieses Embargo bestimmen, oder ob Putin seinerseits den Hahn zudreht. Wie zuletzt zu hören war, sind wir ja bei der Ersatzbeschaffung von Öl relativ weit vorangekommen. Aber dennoch: Drei Euro pro Liter sind aus meiner Sicht nicht mehr unrealistisch. Dann hätten wir die Forderung der Grünen sogar überholt. Aber das ist natürlich alles Spekulation.

Sehen Sie ihr Unternehmen grundsätzlich bedroht, wenn der Dieselpreis weiter so ansteigt?

Solche Kostensteigerungen sind wirklich schmerzhaft, allerdings sind wir bisher mit den Zahlen noch klargekommen. Es gibt aber leider für uns nicht nur diese eine Problematik. Wir sehen die vielleicht noch größere Herausforderung darin, ausreichend Nachwuchs bei den Facharbeitern zu finden.

Hat das mit der schlechten Work-Life-Balance zu tun?

Ja, die Work-Life-Balance spielt zunehmend eine große Rolle. Wir teilen deshalb Strecken so ein, dass unsere Fahrer möglichst an den Abenden zuhause ankommen. Dabei müssen wir natürlich auch die gesetzlich vorgeschriebenen Ruhezeiten einplanen. An den Wochenenden sind sie jedenfalls immer bei ihren Familien.

Wann waren Sie zuletzt privat tanken?

Das war jetzt am Wochenende. Während der Zapfhahn im Tank meines Autos steckte, stieg der Preis um fünf Cent pro Liter. Da kann man nichts machen, es trifft einfach jeden überall.

Werden Sie künftig auf einen Stromer umsteigen?

Wenn ich sicher sein kann, dass eine Technik tatsächlich beim Klima hilft und zuverlässig ist, dann würde ich sie auch im Bereich Lkw einsetzen wollen. Leider sind wir noch nicht so weit.

Vielen Dank für das Gespräch!

Machen Sie sich bereit für den Audi A1[1].

Jetzt zu attraktiven Konditionen.

Ein attraktives Finanzierungsangebot:
z. B. Audi A1 Sportback 30 TFSI, 6-Gang*.

* Kraftstoffverbrauch l/100 km: innerorts 5,8; außerorts 4,1; kombiniert 4,7; CO_2-Emissionen g/km: kombiniert 108; CO_2-Effizienzklasse B.

Cortinaweiß, LED-Scheinwerfer, Sportsitze vorne, Sitzheizung vorne, Räder 7,5Jx17 im 5-V-Speichen-Design, Einparkhilfe hinten, Audi virtual cockpit, Audi Smartphone Interface, Komfortschlüssel, Privacy-Verglasung, u.v.m.
Das Angebot basiert auf einer jährlichen Fahrleistung von 15.000 km.

Leistung:	81 kW (110 PS)
Fahrzeugpreis:	€ 25.980,–
inkl. Überführungskosten	
Anzahlung:	€ 4.980,–
Nettodarlehensbetrag:	€ 21.000,–
Sollzinssatz (gebunden) p.a.:	2,46 %
Effektiver Jahreszins:	2,49 %
Vertragslaufzeit:	36 Monate
Schlussrate:	€ 14.061,–
36 monatliche Finanzierungsraten à	€ 229,–
Gesamtbetrag:	€ 22.305,–

monatliche VarioCredit-Rate:	€ 229,–

Ein Angebot der Audi Bank, Zweigniederlassung der Volkswagen Bank GmbH, Gifhorner Straße 57, 38112 Braunschweig, für die wir als ungebundener Vermittler gemeinsam mit dem Kunden die für die Finanzierung nötigen Vertragsunterlagen zusammenstellen. Bonität vorausgesetzt. Für Verbraucher besteht ein gesetzliches Widerrufsrecht.

Etwaige Rabatte bzw. Prämien sind im Angebot bereits berücksichtigt.

[1] Aktion für Neuwagen der Audi A1 Modellreihe. Ausgeschlossen ist der Audi A1 40 TFSI (Kraftstoffverbrauch l/100 km: innerorts 7,4 – 7,3; außerorts 4,6 – 4,4; kombiniert 5,6 – 5,5; CO_2-Emissionen g/km: kombiniert 128 – 125; CO_2-Effizienzklasse B. Angaben zu den Kraftstoffverbräuchen und CO_2-Emissionen sowie Effizienzklassen bei Spannbreiten in Abhängigkeit vom verwendeten Reifen-/Rädersatz). Gültig bei Neuzulassung bis 20.12.2022.

Abgebildete Sonderausstattungen sind im Angebot nicht unbedingt berücksichtigt. Alle Angaben basieren auf den Merkmalen des deutschen Marktes.

AUTOHAUS
mais glandien

Mais-Glandien GmbH

Lünebacher Str. 11-13, 54597 Pronsfeld, Tel.: 0 65 56 / 92 03-0, info@mais-glandien.de, www.mais-glandien-pronsfeld.audi/de.html

So wie Taysser (fast 2 Jahre) lernen die Kinder hier in der Kita Kunterbunt in Hillesheim ohne Zwang, alles zu probieren. Und sie können mitentscheiden, was es zum Essen gibt.

KAMPF UM DEN KINDERTELLER

Was tun, wenn der Nachwuchs gesunde Ernährung verweigert? Die Methode „intuitives Essen“ könnte zu einem ausgewogenen Speiseplan verhelfen. Oder reicht es, die Kinder mehr bei Auswahl und Zubereitung einzubinden?

Wenn Dreijährige Spinat, Brokkoli oder Gurke wieder ausspucken, dann hat das einen Grund. Und wenn sie nur süßen Aufstrich auf dem Brot wünschen, ebenfalls. Karin Wendenius-Leuthner, Ernährungsexpertin der AOK, coacht Erzieherinnen und Eltern. Sie weiß, dass es evolutionär bedingt ist, wenn Kleinkinder Gemüse oder Salat nicht mögen: „Wenn etwas bitter oder sauer schmeckt, könnte das giftig sein. Deshalb haben unsere Vorfahren das lieber weggelassen. Was süß schmeckte wurde positiv bewertet“, sagt sie. Salate und manche Gemüse schmecken bitter oder sauer. Da müsse man Geduld haben und Kindern diese Lebensmittel immer wieder anbieten. Zudem sorgen sich Eltern oft darüber, dass ihre Kinder zu wenig essen würden: „Die Portionsgröße bei Obst, Gemüse, Nudeln oder Süßigkeiten kann mit der Kinderhand bemessen werden. Erwachsene schätzen das oftmals falsch ein.“ Was hält sie von der Methode des intuitiven Essens? „Wenn die Auswahl der Lebensmittel passt, ist das möglich. Aber es muss richtig gesteuert werden.“ Dafür sei die Ernährungspyramide ein alltagstaugliches Modell.

Karin Wendenius-Leuthner, Ernährungsberaterin der AOK, weiß, warum Kinder manches nicht essen wollen.

Beim „intuitiven“ Essen kann das aber ganz anders laufen. Die Entwickler dieser Ernährungs-Idee sind nämlich der Meinung, dass es Eltern schlicht aushalten müssen, wenn der Nachwuchs anfangs ausschließlich Eis oder Gummibärchen zu sich nimmt. So lange eben, bis er oder sie ganz von alleine Appetit auf gesunde Lebensmittel bekommt. Das Coaching-Start-up Confidimus geht davon aus, dass Kinder von Natur aus spüren, was ihnen gut bekommt. Die Limitierung der Süßigkeiten halten sie deshalb genauso für falsch, wie die Unterteilung in gesunde und ungesunde Lebensmittel. Auch das Belohnen mit Süßigkeiten sei ein Fehler. Aber wer käme je auf die Idee zu sagen: „Wenn Du brav bist, dann teilen wir uns eine leckere grüne Gurke“?

Auch Steffi Götten, Leiterin der Kita Kunterbunt in Hillesheim, ist überzeugt davon, dass Kinder ein ganz natürliches Empfinden dafür haben, was ihnen bekommt und wann sie satt sind. Deshalb findet sie althergebrachte Sätze wie „iss den Teller leer, dann gibt es morgen schönes Wetter“ falsch. Das setze Kinder unnötig unter Druck und verweigere Kindern die Mitbestimmung darüber, ob sie das überhaupt essen wollen, was auf dem Teller ist. Für sie und ihr Team ist es wichtig, den 57 Ganztagskindern einen gesunden Lebensstil mit auf den Weg zu geben. „Wir haben das große Glück, dass wir hier in der Kita eine eigene neue Küche haben.

Köchin Alwine Kaiser (links) und Kita-Leiterin Steffi Götten wissen, dass Kinder Lebensmittel kennenlernen müssen – im Beet und auf dem Teller.

Die Kinder dürfen reihum ihre Wünsche äußern und die erfüllen wir auch“, so Götten. Draußen gibt es ein Hochbeet, in dem die Kinder erleben können, wie Lebensmittel entstehen. „Unsere Erzieherinnen, die ja eine Vorbildfunktion haben, essen mit ihrer Gruppe gemeinsam und probieren bewusst alles.“ Dem folgen die Kinder gerne und erfahren dabei, dass Gemüse, das sie bisher immer abgelehnt hatten, doch sehr lecker sein kann. „Wir zwingen aber kein Kind dazu, etwas zu probieren, das es an dem Tag gar nicht möchte.“ Ergebnis: Jeder nimmt etwas von allem auf den Teller und kann dann immer noch entscheiden, ob er es probieren möchte. Vielleicht würde allein diese Regel für mehr Entspannung am heimischen Esstisch sorgen.

WIR BILDEN AUS!

SCHNELTING
RECHT · STEUERN · INSOLVENZVERWALTUNG

AZUBI GESUCHT

STEUERFACHANGESTELLTE/R (M/W/D)

RECHTSANWALTSFACHANGESTELLTE/R

zum 01.08.2022/2023

Das bieten wir:

- Abwechslungsreiche & anspruchsvolle Tätigkeit
- Moderner und digitaler Arbeitsplatz
- Regelmäßige Teamevents und Betriebsveranstaltungen
- Sehr gute Chancen auf eine Übernahme nach der Ausbildung

Dein Profil:

- Abgeschlossene Schulausbildung (Sekundarabschluss I)
- Spaß am Umgang mit Zahlen und Menschen
- Verlässlichkeit, Zielstrebigkeit und Genauigkeit

JETZT BEWERBEN

Schnelting, Feigel & Kollegen
Rechtsanwalt Dirk Schnelting
Bahnhofstraße 5-7 • 54608 Bleialf

Mail: steuerberatung@schnelting.eu
Tel.: +49 (0) 65 55 / 92 01-0

WWW.SCHNELTING.EU

SCHNELTING
RECHT · STEUERN · INSOLVENZVERWALTUNG

STARTE IN EINEN JOB MIT ZUKUNFT

DUALES STUDIUM BACHELOR OF ARTS

BETRIEBSWIRTSCHAFT DUAL (M/W/D)

zum 01.08.2022/2023

Das bieten wir:

- Vertiefung des theoretischen Wissens in der Praxisphase
- Moderner und digitaler Arbeitsplatz
- Regelmäßige Teamevents und Betriebsveranstaltungen
- Umfassende Weiterbildungsmöglichkeiten

Dein Profil:

- Allgemeine Hochschulreife/ Fachhochschulreife
- Teamfähigkeit
- Verlässlichkeit, Selbständigkeit, Zielstrebigkeit

JETZT BEWERBEN

Schnelting, Feigel & Kollegen
Rechtsanwalt Dirk Schnelting
Bahnhofstraße 5-7 • 54608 Bleialf

Mail: steuerberatung@schnelting.eu
Tel.: +49 (0) 65 55 / 92 01-0

WWW.SCHNELTING.EU

WIR BILDEN AUS!

Herzlichen Glückwunsch!

Wir gratulieren unserer Kollegin

Stefanie Welter

zur bestandenen Steuerberater-Prüfung

Janine Elke Ramona Gisela Jana
Anita Simone Luisa
Maria Renate Jérôme

SCHNELTING
RECHT · STEUERN · INSOLVENZVERWALTUNG

WIE LAUFEN DIE GESCHÄFTE,

HERR SCHNELTING, FRAU WELTER UND HERR SCHNELTING SENIOR?

Wer in jungen Jahren auf seine Fähigkeiten vertraut und ein eigenes Unternehmen gründet, dem kann der Erfolg winken. Im Fall der Steuerberatungsgesellschaft Schnelting gilt das schon in der zweiten Generation.

Hauptberuflich war Manfred Schnelting bei einem bekannten Unternehmen in Weinsheim zuständig für den Bereich Finanzbuchhaltung. Anfang der 80er Jahre gründete er zunächst nebenberuflich sein eigenes Unternehmen in Habscheid. Zu Anfang waren hauptsächlich Betriebe aus der Region seine Kunden, die mit seiner Hilfe ihre Buchhaltung und Steuern ermittelten. 1990 war es soweit: Er kündigte seinen festen Job und war fortan nur noch für die eigene Kundschaft tätig. Von Anfang an wuchs sein Mandantenkreis. Er beriet schnell auch Kunden, die nicht in der Region ansässig waren. „Schon nach einem Jahr habe ich die erste Auszubildende eingestellt. Und ich bin wirklich stolz darauf, dass sie bis heute bei uns geblieben ist“, sagt Schnelting Senior. Bald stand der Umzug in größere Räumlichkeiten an – bis heute hat die Kanzlei ihren Hauptsitz in der Bahnhofstraße in Bleialf.

Nur dass es mittlerweile drei Unternehmen unter einem Dach geworden sind: Die Steuerberatungsgesellschaft, die Unternehmensberatungsgesellschaft und die Rechtsanwaltskanzlei. Zwar bilden nach wie vor die Handwerksbetriebe, Dienstleister, Freiberufler und Geschäfte in der Region das Gros der Klienten. Aber heute gehören auch Unternehmen aus Drittstaaten dazu, die ihre Waren aus Hongkong, Australien oder den USA nach Europa liefern. Geleitet wird die Steuerberatungsgesellschaft seit 2009 von seinem Sohn, Dirk Schnelting, dem Fachanwalt für Steuerrecht. Er arbeitet gerne zusammen mit Stefanie Welter, die vom Finanzamt Bitburg-Prüm zu seiner Gesellschaft gewechselt ist und gerade ihre Steuerberaterprüfung mit Bravour bestanden hat.

Der Umsatz ist kontinuierlich gewachsen und damit auch der Personalbedarf. Mittlerweile arbeiten zwölf Mitarbeiter in den Schnelting-Gesellschaften in Bleialf, die hier ausgebildet wurden. „Mein Vater hat immer großen Wert daraufgelegt, dass wir unseren Mitarbeitern eine gute Ausbildung zukommen lassen. Wir führen das genauso fort und übernehmen unsere Auszubildenden gerne als Angestellte“, sagt Dirk Schnelting. Steuerfachangestellte und Rechtsanwaltsfachangestellte werden ausgebildet. Auch ein duales Studium zum Bachelor of Arts wird in Kooperation mit der Hochschule Trier hier angeboten. Wichtigste Voraussetzung sei Freude am Umgang mit Zahlen und mit Menschen.

Senior Manfred Schnelting hat sich übrigens nicht in den Ruhestand verabschiedet. Er ist auch weiterhin tätig für die Gesellschaften in Bleialf. Zudem führt er die von ihm selbst schon vor Jahren gegründeten Dependancen in Luxemburg und Belgien weiter, wo er unter anderem dort ansässige Unternehmen aus Deutschland berät.

Sofort verfügbar

MITSUBISHI MOTORS

Der Mitsubishi Eclipse Cross Plug-in Hybrid

greenmobility

ab 39.990 EUR[2]	UPE Eclipse Cross Plug-in Hybrid BASIS 4WD[1]
- 4.500 EUR[3]	Mitsubishi Elektromobilitätsbonus
- 4.500 EUR[4]	Staatliche Innovationsprämie
- 2.000 EUR[5]	Empfohl. Aktions-Rabatt, nur für BASIS
= **28.990 EUR**	Rechnerischer Wert, kein Rechtsanspruch auf Gewährung des Umweltbonus

5 JAHRE HERSTELLER GARANTIE*

8 JAHRE FAHRBATTERIE GARANTIE*

*5 Jahre Herstellergarantie bis 100.000 km bzw. 8 Jahre Herstellergarantie auf die Fahrbatterie bis 160.000 km, Details unter www.mitsubishi-motors.de/herstellergarantie

NEFZ (Neuer Europäischer Fahrzyklus) Messverfahren ECE R 101 Eclipse Cross Plug-in Hybrid Gesamtverbrauch: Stromverbrauch (kWh/100 km) kombiniert 19,3. Kraftstoffverbrauch (l/100 km) kombiniert 1,7. CO_2-Emission (g/km) kombiniert 39. Effizienzklasse A+++. Die Werte wurden entsprechend neuem WLTP-Testzyklus ermittelt und auf das bisherige Messverfahren NEFZ umgerechnet.

1 | Antrieb: 2.4 Benziner 72 kW (98 PS), Elektromotoren vorn 60 kW (82 PS) / hinten 70 kW (95 PS), Systemleistung 138 kW (188 PS) **2 |** Unverbindliche Preisempfehlung der MMD Automobile GmbH, ab Importlager, zzgl. Überführungskosten, Metallic-, Perleffekt- und Premium-Metallic-Lackierung gegen Aufpreis. **3 |** Hierin ist bereits der vom Automobilhersteller zu tragende Anteil am Umweltbonus enthalten. **4 |** Voraussetzung ist die Genehmigung des Förderantrags durch das BAFA. Genaue Bedingungen auf **www.elektro-bestseller.de** **5 |** Empfohl. Aktions-Rabatt, nur für BASIS, gültig bis 30.04.2022.
Veröffentlichung der MMD Automobile GmbH, Emil-Frey-Straße 2, 61169 Friedberg

▸ Nähere Informationen erhalten Sie bei dem folgenden Mitsubishi Handelspartner:

AUTO KLOEP SEIT 197

Auto Kloep Inh. Heidi Servos
Fritz-von-Wille-Str. 2
54578 Kerpen
Telefon 06593/366
www.autokloep.de

Auto Wirfs

Partner für Ihr Auto

Der zuverlässige Familienbetrieb in der Sarresdorfer Straße

- Inspektion
- Reifenservice
- Autoglas
- Klima/Standheizung
- Lackierung
- Abschleppdienst

Unsere Öffnungszeiten

Montags bis Freitags
08:00 – 12:00 Uhr
13:00 – 18:00 Uhr

Samstags
08:00 – 12:00 Uhr

Sarresdorfer Str. 64 · 54568 Gerolstein · Tel.: +49 6591 5785
info@auto-wirfs.de · www. autowirfs.de

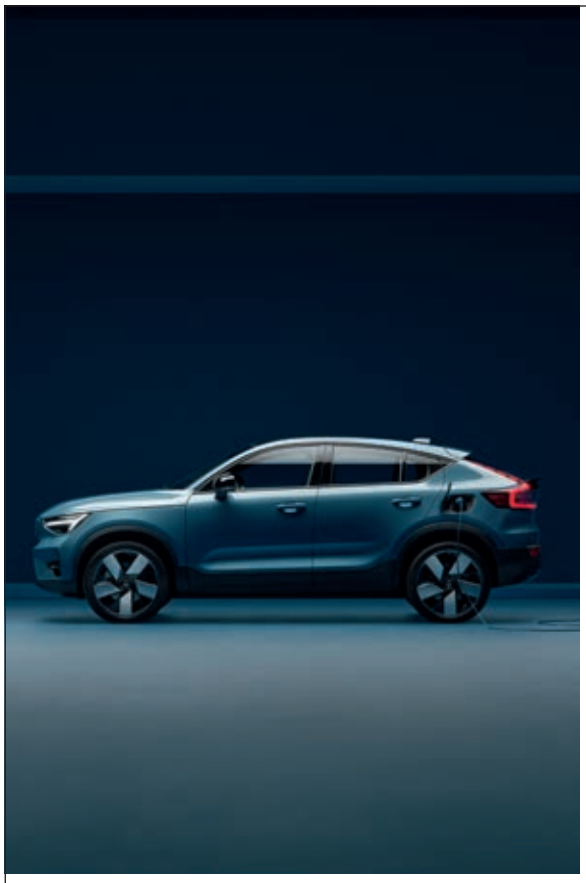

VOLVO

So sieht die Zukunft aus.

Der Volvo C40. Vollelektrisch. Volleinfach.

Entdecken Sie unser erstes vollelektrisches Crossover im unverwechselbaren Design. Nahtlos integrierte Google Services[1] und unkomplizierte Ladelösungen für zu Hause und unterwegs bieten Ihnen ein emissionsfreies Fahrerlebnis. Steigen Sie jetzt in unsere Welt der Elektromobilität ein – es war noch nie so einfach.

Jetzt bei uns Probe fahren.

[1] Google ist eine Marke von Google LLC.

Autohaus Armin Zirwes e.K. | Am Maibüsch 1, 56766 Ulmen | Tel. 02676 8004, www.volvocars-haendler.de/zirwes

Anzeige

SCHNITTIGER TEILSTROMER

Opel hat den Astra L komplett neu gedacht. Zu haben ist er in mehreren Ausführungen als Diesel, Benziner oder als Plug-in-Hybrid. Mit eleganter Dynamik soll er Wettbewerbern die Stirn bieten. Ob das gelingt?

Der nagelneue Astra L macht schon auf den ersten Blick eine gute Figur. Er strotzt vor Selbstbewusstsein – vom Frontdesign mit dem Markengesicht „Opel Vizor", über seine muskulöse seitliche Linienführung, bis hin zum markentypischen Knick im Heck. Weil aber auch innere Werte zählen, hat der Hersteller beim Interieur in den eleganten Look investiert. Das Kombiinstrument hinter dem Lenkrad wird fast schon eins mit dem Bildschirm, der sich von der Mittelkonsole aus dem Fahrer zuneigt. Darüber hinaus gibt es optional ein Head-up-Display und ein 360-Grad-Kamerasystem. Obwohl viele Funktionen über den Touchscreen angesteuert werden können, befinden sich zusätzliche Tasten unterhalb des Bildschirmes, mit denen Assistenzsysteme direkt anwählbar sind. Und es gibt sogar einen Knopf, über den sich ganz klassisch die Lautstärke regeln lässt. Zudem wurde Wert auf ergonomische Aktiv-Sitze gelegt, die mit dem Gütesiegel AGR von der „Aktion Gesunder Rücken e.V." zertifiziert wurden. Diese Ledersitze können beheizt und belüftet werden, sind mehrfach verstellbar und sollen unterwegs für eine komfortable Sitzposition sorgen.

Motorisiert ist dieser Vorführwagen als Plug-in-Hybrid mit dem 1,6 Liter Turbo-Benziner und dem Elektromotor. Sie bringen eine Systemleistung von 180 Pferdestärken auf die Straße. Dabei ist dieser Astra imstande, fast 60 Kilometer weit rein elektrisch zu fahren, und erreicht unterwegs eine Höchstgeschwindigkeit von bis zu 135 Stundenkilometern. Völlig ruckelfrei sind die Übergänge, wenn Benziner sich im Hybridmodus mit Strom ergänzen. Dass der Astra L mit der Doppelmotorisierung unterwegs beispielsweise Bremsenergie rekuperiert und so die Batterie jederzeit lädt, sofern der Fahrer das wünscht, sei hier nur erwähnt. Zudem ist er mit seinen diversen Assistenzsystemen bereits für teilautonomes Fahren ausgestattet. Der Testwagen verfügt über blendfreie Matrix-LED-Scheinwerfer mit 168 LED-Elementen, die sich automatisch den Lichtverhältnissen und dem Verkehr anpassen.

Jochen Kauth vom Autohaus Bohnen in Prüm ist begeistert vom neuen Astra: „Das ist nicht nur ein super modernes Fahrzeug. Vermutlich werden den meisten Fahrern die 60 Kilometer rein elektrischer Reichweite für ihre täglichen Wege ausreichen. Angesichts der aktuellen Spritpreise ist das ein besonderes Plus." Opel hat sich ordentlich ins Zeug gelegt, schließlich soll der Astra L als Kompaktlimousine nicht nur dem ewigen Klassenbesten die Stirn bieten. Bald wird dieser Hersteller noch eins draufsetzen: Den Astra L Plug-in-Hybrid gibt es demnächst auch als Kombi. Und die rein elektrische Variante wird sicher auch nicht mehr lange auf sich warten lassen.

>> Info

Hersteller: Opel

Modell: Astra L, Plug-in-Hybrid

Ausstattung: GS-Line

Lackierung: Kardio Rot Metallic

Benzinmotor: 1,6 Liter Turbo

Leistung Benzinmotor:
110 kW (150 PS)

Leistung Elektromotor:
81,2 kW (110 PS)

Systemleistung: 133 kW (180 PS)

Elektrische Reichweite lt. WLTP:
59 - 60 km

CO_2-Emissionen (kombiniert) lt. WLTP: 26 - 24 g/km

Schadstoffklasse: EURO 6d

Höchstgeschwindigkeit:
225 km/h, rein elektrisch: 135 km/h

Beschleunigung 0 – 100 km/h: 7,6 s

Kraftstoffverbrauch kombiniert nach WLTP: 1,1 l/100 km

Stromverbrauch nach WLTP:
14,2 bis 15,1 kWh/100 km

Herstellergarantie: 2 Jahre

Preis brutto Basismodell:
34.032,50 Euro*

Preis brutto Testfahrzeug:
42.252,50 Euro*
*abzügl. 4.500 Euro Umweltprämie BAFA, Herstelleranteil Umweltprämie 2.677,50 Euro bereits abgezogen.

„In dieser sportlichen Ausführung ist der Opel Astra als Plug-In-Hybrid bestens geeignet für umweltbewusste Menschen jeden Alters – mit und ohne Familie", sagt Jochen Kauth, Verkaufsberater im Autohaus Bohnen in Prüm.

Bohnen

Rudolf-Diesel-Str. 1· 54595 Prüm
Tel.: 06551-9515 0
jochen.kauth@opelbohnen.de
www.opel-bohnen-pruem.de

Wir suchen Dich!

HÖRGERÄTE MÖLLER
MEISTERBETRIEB

Teilzeitkraft (m/w/d) als Unterstützung im Akustikfachbetrieb

Du möchtest in einem jungen dynamischen Team arbeiten, bist flexibel einsetzbar und suchst eine spannende Herausforderung?

Dein Aufgabenbereich umfasst:
- Bürotätigkeiten & Kundenabsprache
- Versand & Lagerverwaltung
- sowie bei Interesse und Qualifikation Kleinreparaturen

Hörakustik Azubi (m/w/d)

Lust auf eine interessante Ausbildung mit Zukunftsperspektive?
Du möchtest Technik, IT, medizinisches Wissen & soziales verbinden?

Dann ist Hörakustik der richtige Job für Dich!
Wir freuen uns auf Deine Bewerbung!

HÖRGERÄTE MÖLLER
MEISTERBETRIEB

Gerolstein, Hauptstraße 17
Tel. 06591-811 39

Prüm, Tiergartenstraße 13
Tel. 06551-6622

Hillesheim, Am Markt 1
Tel. 06593-99 64 822

www.hoergeraete-moeller.de

ANSPRECHPARTNER
- DRK Kreisverband Bitburg-Prüm, 06561 6020-333, Andrea Kalkes
- Jugendamt Bitburg-Prüm 06561 15-0
- Olga Aseeva, Lenzbrück 17, 54595 Prüm | Mobil 0151 46743890 Tel. 06551 5319817

INFLATION AUF DEM ACKER

Die Preise für Düngemittel schnellen deutlich mehr in die Höhe als die für Diesel. Da stellen sich Fragen: Können sich die Landwirte diese Preise noch leisten? Und bleiben Brot und Mehl für uns Verbraucher bezahlbar?

Udo und Marco Weber aus Lissendorf haben bis vor kurzem auf ihrem Hof in Lissendorf vorwiegend Schweinezucht und Ackerbau betrieben. Auf die Tiere und die Futterproduktion auf den Äckern war der Hof seit den 60er Jahren spezialisiert. Mit der Schweinezucht werden sie jetzt aufhören: „Im vergangenen Jahr haben wir die Entscheidung getroffen, jetzt sind noch die letzten Tiere bei uns im Stall. In diesem Jahr werden wir Weizen und Gerste sowie Raps und Silomais anbauen“, sagt Marco Weber. Allerdings konnten weder er noch sein Bruder vor einem Jahr ahnen, wie sich die Düngemittel-Preise bis heute entwickeln würden. Deren Produktion ist sehr energieintensiv und verbraucht vor allem jede Menge Gas. Entsprechend sind die Preise in astronomischen Höhen unterwegs. Udo Weber: „Wir hatten im vergangenen Jahr noch ausreichend Dünger eingekauft, so dass uns das für die diesjährige Ernte noch nicht ganz so hart trifft. Wie es danach weitergeht, das werden wir sehen.“ Die Nährstoffe würden in den Monaten von März bis Mai in Teilgaben ausgebracht, dann sei auch ihr Lager leer.

Dass Verbraucher hierzulande mit deutlich höheren Preisen bei Lebensmitteln rechnen müssen, davon sind Marco (links) und Udo Weber überzeugt. Durch den Krieg in der Ukraine steigen die Preise für Düngemittel und Energie für die Landwirte.

So wie diese beiden haben Landwirte in ganz Deutschland festgestellt, dass es derzeit fast unmöglich ist, noch Dünger zu bekommen. Und wenn sie noch welchen ordern können, dann liegen die Preise oberhalb des Dreifachen im Vergleich zu jenen im Herbst des vergangenen Jahres. Hier in Deutschland gebe es ohnehin nur noch sehr wenige Hersteller. Diese hätten die Düngemittel-Produktion bereits gedrosselt, weil die Herstellung durch den Gaspreis nicht mehr rentabel sei. „Ich kenne hier in der direkten Umgebung Berufskollegen, die deshalb in diesem Jahr komplett auf den Anbau von Getreide verzichten werden“, sagt Udo Weber. Die Brüder überlegen, für das kommende Jahr mehr organischen Dünger einzusetzen – also Gülle. „Wir haben ausreichend Lagermöglichkeiten, da wir ja keine eigene Gülle mehr haben. Ansonsten sind wir relativ ratlos. Wenn wir den notwendigen Dünger nicht bekommen oder diesen nicht bezahlen können, dann wird die Ernte entsprechend gering ausfallen“, so Marco Weber Er schätzt, dass unter diesen Bedingungen bestenfalls 50 Prozent geerntet werden könnten – bei guten Wetterbedingungen. Sollte der Sommer jedoch wieder anhaltend heiß und trocken werden, wird sich die Ernte weiter reduzieren. Weber ist überzeugt davon, dass wir weltweit mehr Hunger erleben werden: „30 Prozent des Weizens kommen aus Russland und der Ukraine. Weil dort Krieg ist, wird weniger gesät und geerntet. Zudem sei vor dem Krieg auch viel mineralischer Dünger aus der Ukraine und Russland geliefert worden. Dieser falle nun weg.

Wie weit die Preise für landwirtschaftliche Produkte im kommenden Jahr für hiesige Verbraucher steigen werden, kann Marco Weber heute noch nicht absehen. „Wir Landwirte müssen ja neben den teuren Düngern auch noch den teuren Diesel tanken. Jede Traktorstunde und jede Mähdrescherstunde kostet inzwischen das Doppelte“, gibt er zu bedenken. Hierzulande hätten sich deshalb heute schon die Börsenpreise für Butter und Getreide im Vergleich zu den Jahren vor der Pandemie verdoppelt. Und das Ende der Fahnenstange sei damit noch lange nicht erreicht. Demnach müssen sich Verbraucher wohl auf deutliche Preiserhöhungen gefasst machen – bei allen Lebensmitteln.

WUSSTEN SIE, DASS 2022 ALLE GRUNDBESITZER EINE STEUERERKLÄRUNG ABGEBEN MÜSSEN?

Hintergrund

Die Grundsteuerwerte in Deutschland wurden bisher mit Hilfe der historischen Einheitswerte von 1935 bzw. 1964 berechnet. Diese sind völlig veraltet und führen dazu, dass für gleichartige Grundstücke unterschiedliche Grundsteuern anfallen. Nun wurde eine neue **Grundsteuerreform** beschlossen und alle Grundstücke werden neu bewertet.

Wer ist betroffen?

· Alle **Eigentümer** von Grundstücken – sei es bebautes Land, unbebautes Land oder land- und forstwirtschaftliche Nutzfläche
· Alle **Besitzer von Eigentumswohnungen**.

Termine

Die Abgabe der Grundsteuer-Erklärung ist nach derzeitigem Stand vom **01.07.2022 bis zum 31.10.2022** möglich. Das Finanzamt akzeptiert nur die digitale Abgabe und wird Sie ab Mai durch Zusendung eines Datenstammblattes zur Abgabe auffordern.

„Ich unterstütze Sie bei allen Fragen rund um die neue Reform."
Steffi Spang

Unser Service

Alle Anforderungen, die sich aus der Reform ergeben, erledigen wir für Sie:

BEWERTUNG Wir bieten Ihnen die Bewertung und Ermittlung der Grundsteuer für alle Ihre Grundbesitze unabhängig vom Bundesland.

STEUER Die erforderliche Meldung und Übermittlung der Daten an das Finanzamt übernehmen wir für Sie.

SICHERHEIT & FREIHEIT Mit unserem Service haben Sie die Sicherheit alle Pflichten entsprechend der neuen Vorgaben korrekt zu erfüllen. Das Beste dabei: Der Aufwand ist für Sie so gering wie möglich, da wir den Austausch der Daten komplett digital abwickeln können, wenn Sie das möchten. **Sprechen Sie uns jetzt an!**

Alle Infos unter:

GRUNDSTEUER-**EIFEL**.DE

Ein Service der mayer+partner Steuerberatungsgesellschaft mbB · Tel.: **06555-9007979**

Anerkannte Werkstatt für psychisch beeinträchtigte Menschen.

EuWeCo Werkstattladen - Arbeit

www.euweco-shop.de

Werkstattladen: Industriestr. 1a
54595 Weinsheim bei Prüm

Geöffnet: Mo - Do 10-12 Uhr / 14-16 Uhr
Fr 10-12 Uhr / 14-15 Uhr

Telefon: 06551 / 14737 -0 (oder -18)
Mail: werkstattladen@euweco.de

Nach Voranmeldung sind uns auch Besuchergruppen ab 6 Personen herzlich willkommen.

SPAREN BEIM RESTAURANTBESUCH?

Jeder merkt, dass sein Portemonnaie schneller leer ist – ob an der Tankstelle oder beim Einkauf der Lebensmittel. Steht Gastronomen jetzt schon wieder eine schwere Zeit bevor, weil die Menschen jetzt vermehrt beim Reise und Restaurantbesuch sparen?

Schon die Pandemie war keine leichte Zeit für Gastronomen. Jetzt steigen die Preise für Energie und Lebensmittel steil an. In einer Umfrage haben 25 Prozent der Befragten kürzlich angegeben, dass sie künftig bei Restaurantbesuchen sparen wollen. Ob das schon für die Gastgeber in der Region spürbar ist? Nachdem Schluss war mit den meisten Corona-Maßnahmen, war der Kölner Hof in Prüm wieder gut besucht, was Julia Peter und Hansi Sauer gefreut hat: „Endlich haben wir auch wieder die Gäste gesehen, die sich lange wegen der Infektionsgefahr nicht nach draußen getraut hatten“, sagt Peter. Dann schnellten wegen des Krieges in der Ukraine die Preise in die Höhe. Beim Gas und beim Strom haben diese Inhaber noch Glück, weil sie mit den Lieferanten langfristige Verträge abschließen konnten.

Anders sehe es bei Lebensmitteln aus: Fünf Kilogramm Paprika seien zeitweise kaum unter 48 Euro netto zu haben gewesen, jetzt habe sich das wieder entspannt. „Jeder Lieferant verlangt zusätzlich eine Benzinkostenpauschale. Und die Fleischpreise sind um bis zu 50 Prozent gestiegen“, so Hansi Sauer. Das Rumpsteak mit Champignons müsse eigentlich 34 Euro kosten, stehe aber noch für 30 Euro auf der Karte: „Eigentlich hätten wir die Preise durchgehend um 20 Prozent erhöhen müssen, wir haben aber höchstens zehn Prozent aufgeschlagen.“ Für manche ihrer Gäste spiele der Preis wohl keine Rolle, für andere jedoch sehr wohl. So haben die beiden das Restaurant zuletzt sogar an manchen Tagen bereits um 19:30 Uhr geschlossen. „Benzin, Strom, Heizung, Lebensmittel – alles wird teurer. Das trifft jetzt auch den Mittelstand.“ Julia Peter und Hansi Sauer gehen schon davon aus, dass sie künftig etwas weniger Umsatz machen werden.

Weil die Preiserhöhungen auch den Mittelstand treffen, gehen Julia Peter und Hansi Sauer davon aus, dass sie etwas weniger Umsatz machen werden.

Nicole Quetsch und Udo Tombers, die Inhaber der Auszeit, hoffen trotz aller Umfragen auf einen guten Sommer.

Auch bei Nicole Quetsch und Udo Tombers, die in Oberbettingen das Restaurant Auszeit betreiben, lief es nach Auslaufen der Corona-Maßnahmen richtig gut. Natürlich spüren auch sie jetzt, dass die Einkaufpreise steigen. Deshalb ist das Bier bereits um etwa fünf Prozent teurer bei ihnen: „Wir sind jetzt gerade dabei, die Speisekarte zu überarbeiten. Und wir werden wohl besonders bei den Fleischgerichten nicht an einer Preiserhöhung vorbeikommen“, so Tombers. Das versuche man aber so zu lösen, dass auch die Gäste damit noch glücklich sein könnten. Trotz aller negativen Prognosen und Umfragen schaut Nicole Quetsch zurzeit noch eher positiv in die Zukunft: „Ich habe für den Sommer ein gutes Gefühl. Das liegt auch daran, dass wir bereits viele Reservierungen für Gruppen und Familienfeste in den nächsten Monaten haben.“ Zudem gehe sie davon aus, dass sich die Menschen aus den Großstädten in NRW oder den Niederlanden den Kurzurlaub hier in der Eifel nicht nehmen lassen werden. „Und einmal sonntags mit der Familie schön Essen gehen, das gehört doch irgendwie auch dazu.“

EDEKA Berang

Unsere Heimat - ist die Eifel

Auf dem Wehrt 21 · 54584 Jünkerath · Tel. 06597 9026970

Wir sind wieder für Sie da!

Wir freuen uns darauf Sie in unserem frisch renovierten Markt begrüßen zu dürfen!

Inklusive Fisch Frischetheke und LOTTO-Annahmestelle.

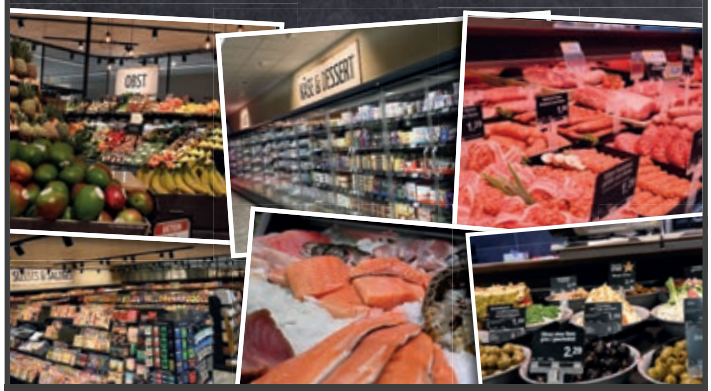

Öffnungszeiten: Montag - Samstag 8.00 - 20.00 Uhr

Caritasverband Westeifel e.V.

35 LEISTUNGEN — 1 TRAUMJOB

Perfekte Vereinbarkeit von Beruf und Familie

Tina arbeitet in der ambulanten Pflege der Caritas, weil sie dank der flexiblen Arbeitszeiten mehr Zeit für ihre Kinder hat.

Lust auf familienfreundliches Arbeiten?

karriere.caritas-westeifel.de

EIFEL ARBEITGEBER

evm

Unser Herz gehört der Region

Darum handeln wir verantwortlich und unterstützen soziale Projekte, Sport und Kultur

www.evm.de

„Heute ist schönes Wetter, dann drehen wir eine Runde im Bus“, sagt die Tagesmutter Olga Aseeva aus Prüm. Dieser „Bus“ ist allerdings ein überdimensionaler Kinderwagen, in dem alle Kinder unterwegs sicher angeschnallt sind.

DIE ALTERNATIVE FÜR KIDS

Wer für den Nachwuchs keinen Platz in einer Kita findet, sollte nicht verzweifeln, sondern nach einer geeigneten Tagesmutter suchen. Dort gibt es neben flexibleren Betreuungszeiten auch kleinere Gruppen. Diese Betreuung ist für Eltern keineswegs teurer.

Olga Aseeva hatte bereits die Ausbildung zur Tagespflegerin für Kinder absolviert, als sie noch in Nordrhein-Westfalen lebte. Seit Oktober des vergangenen Jahres wohnt sie in Prüm und bietet hier ihre Dienste an. Bis zu fünf Kinder darf sie gleichzeitig betreuen. Das jüngste Kind in ihrer Gruppe ist anderthalb Jahre, das größte hat gerade seinen dritten Geburtstag gefeiert. Sie bastelt und malt mit ihnen, oder unternimmt gemeinsam Ausflüge: „Ich arbeite einen Entwicklungsplan aus für jedes einzelne Kind und führe dazu auch Protokoll. Das ist so ähnlich, wie es auch in der Kita üblich wäre“, sagt Aseeva. Weil sie selbst ein Musikstudium mit Cello und Klavier absolviert hat, bietet sie den Kindern altersgemäß eine musikalische Früherziehung. Sie übt Rhythmen beim Tanzen, singt mit den Zwergen und wer mag, darf auch erste Töne auf der Blockflöte spielen. Auch kümmert sie sich darum, dass jeden Tag ein gesundes Mittagessen auf dem Tisch steht. „Weil ich nur wenige Kinder betreue, kann ich mich mit jedem Kind individuell beschäftigen“, sagt Aseeva. ***Aktuell werden im Eifelkreis Bitburg-Prüm hundert der*** insgesamt 3.900 Kinder im Vorschulalter von Tagesmüttern betreut. Vorher müssen diese sich beim Jugendamt des Kreises anmelden und nachweisen, dass sie die Voraussetzungen erfüllen: „Entweder muss eine pädagogische Ausbildung beispielsweise als Erzieherin vorliegen, oder die Teilnahme an einem Qualifizierungskurs nach den Richtlinien des deutschen Jugendinstitutes über 300 Stunden“, sagt Thomas Konder, Sprecher der Kreisverwaltung in Bitburg. Wer zudem einen Erste-Hilfe-Kurs am Kind absolviert und die räumlichen sowie gesundheitlichen Voraussetzungen erfüllt, kann starten. Bezahlt werden die Tagesmütter nicht von den Eltern, sondern vom Jugendamt. Wie beim Besuch der öffentlichen Kita müssen diese der Behörde Einkommensnachweise vorlegen. Sie werden bei Kindern bis zum vollendeten zweiten Lebensjahr in der gleichen Höhe beteiligt, wie es in der Kita der Fall wäre. „Nach dem zweiten Geburtstag ist auch diese Betreuung für Eltern beitragsfrei. Sie können also weiterhin ihr Kind in die Obhut einer Tagesmutter geben, wenn das Angebot nicht ausreicht, um den Bedarf zu decken“, so Konder. Zumindest theoretisch sei eine Betreuung in der Tagespflege sogar bis zum 14. Lebensjahr kostenfrei möglich. ***Das gilt natürlich auch für Eltern*** mit besonderem Bedarf: „Eine der Mütter muss morgens oft schon um sechs Uhr auf ihrer Arbeitsstelle sein, wenn noch keine Kindertagesstätte geöffnet hat“, sagt Olga Aseeva. Deshalb könne dieses Kind, das bereits drei Jahre alt sei, auch weiterhin bei ihr bleiben. Grundsätzlich würde sie es aber bevorzugen, dass die Kinder in ihrer Gruppe ungefähr gleichaltrig sind. Warum? „Ich habe ein pädagogisches Programm für die Kinder im Alter von einem bis drei Jahren entwickelt. Wenn ein Kind fünf Jahre oder älter ist, dann hat es ganz andere Bedürfnisse.“ Zudem sei es wichtig, dass alle Kinder noch vor Schulbeginn lernen, sich in einer größeren Gruppe zurechtzufinden. Dazu sei eine öffentliche Kita besser geeignet.

Thomas Konder, Sprecher der Kreisverwaltung in Bitburg: „Nach dem vollendeten zweiten Lebensjahr ist auch die Betreuung bei einer Tagesmutter für Eltern kostenfrei.“

Zur Neroburg
Familie Müllerstein

DER START IN EINE NEUE ÄRA

Es gibt Neuigkeiten!

Seit dem 01.04.2022 führen wir den Familienbetrieb „Zur Neroburg“ als GbR. Damit wird der Weg in die Dritte Generation geebnet.

Mein Sohn Kevin Müllerstein führt die Küche schon seit vier Jahren und ist jetzt offiziell durch die Neugründung der GbR mit in den Betrieb eingestiegen.

Sie können sich auch in Zukunft über den Besuch in unserem Haus erfreuen und durch neue Kreationen von unserem Küchenteam begeistern lassen.

Eure Familie Müllerstein

Hauptstraße 29 · 54570 Neroth · Tel: +49 6591 34 45
service@neroburg.de · www.neroburg.de

Qualität und Vielseitigkeit!

- Alternative Energien
- Wärmepumpen
- Solaranlagen
- Pelletheizung

- Beratung
  Planung
  Wartung
- Kundendienst

Schelian
Gas · Heizung · Sanitär

Gebrüder Schelian · Hunzenbachstraße 10 · 54570 Neroth · Tel. (06591) 980614
www.gebr-schelian.de

- *Energieausweise*
- *Wärmeschutznachweise*
- *Effizienzhaus-Berechnung*
- *Fördermittel*

Uwe Schneider

TÜVRheinland ZERTIFIZIERT
Geprüfte Qualifikation
Gültig bis: 12.12.2016
www.tuv.com ID 0000040460

ENERGIEEFFIZIENZ-EXPERTEN
für Förderprogramme des Bundes

Schornsteinfegermeister
Energieberater (TÜV zertifiziert)

✆ *06591-984372*

Brandenbüschstr. 11 · 54570 Neroth
email@ihr-energieexperte.de
www.schornstein-schneider.de

Mausefalle
CAFE · RESTAURANT

Die gemütlichste Mausefalle der Welt

- durchgehend warme Küche
- Kuchen & Torten aus eigener Herstellung
- zahlreiche Übernachtungsmöglichkeiten
- großer Wintergarten
- großzügige Außenterrasse
- standesamtliche Trauungen
- Salzgrotte
- Salionarium
- Sauna
- Massagen

Café-Restaurant „Mausefalle“ • Hotel „Am Eifelsteig“
Hauptstr. 42 • 54570 Neroth • Tel.: (0 65 91) 98 47 17
www.mausefalle-neroth.de

Tradition im Handwerk seit über 100 Jahren!

GEHENDGES Metallbau GmbH

Alu-Fenster, Türen, Tore, Geländer, Wintergärten, Fassaden, Brandschutz, Balkone, Sonnenschutz

Hauptstraße 71 · 54570 Neroth
Tel.: 0 65 91-95 900 · www.gehendges.de

VORWÄRTS MIT ERFINDERGEIST

Fast 1.000 Menschen leben heute in Neroth. Die Zukunftskonferenz steht zwar noch aus. Aber weil der Erfindergeist den Ort schon einmal gerettet hat, macht sich hier niemand Sorgen.

Wenn Neroth für etwas weithin bekannt geworden ist, dann sind es die Mausefallen. Als im 19. Jahrhundert die Landwirtschaft alleine die Familien nicht mehr ernähren konnte, stieg man um auf das sogenannte Drahtwarenhandwerk. In vier Betrieben und in Heimarbeit wurden vor allem Mause- und Rattenfallen aus Draht gefertigt, die dann in aller Welt verkauft wurden. Nicht selten haben bereits Kinder „am Draht geschafft". Bis heute erinnert das Mausefallen-Museum in Neroth an diesen Teil der Ortsgeschichte. Die ehemalige Schulleiterin Helga Wallenborn leitet das Museum.

Sie kann stundenlang erzählen, auf welche Art und Weise Mäuse – tot oder lebendig – gefangen werden können: „Ich habe wirklich ganz große Achtung davor, wie sich die Nerother aus der Not geholfen haben mit diesem besonderen Handwerk", sagt Wallenborn. Noch heute werden in ähnlicher Weise von ihr persönlich und einigen weiteren Frauen im Ort Kuchengitter, Schaumlöffel oder Körbe aus Edelstahl angefertigt. Und selbstverständlich stellen sie auch die berühmte Nerother Rundfalle her.* Egon Schommers (72) ist hier aufgewachsen. Er weiß, warum man auf Drahtwaren ausweichen musste: „Hier geht es ja nach jeder Seite berghoch. Deshalb gab es nur Felder in Hanglage, die sehr schwierig zu bewirtschaften waren." In seiner Kindheit habe es Landwirtschaft nur im Nebenerwerb

Sie kann stundenlang erzählen, wie Mausefallen funktionieren: Helga Wallenborn, Leiterin des Museums in Neroth.

„Mit Landwirtschaft alleine konnte der Ort seine Bewohner nicht ernähren", sagt Ortsbürgermeister Egon Schommers.

Alexander Franken möchte in Neroth bleiben und irgendwann in die Fußstapfen seiner Mutter Christiane Weides treten.

gegeben. Schommers ist seit mehr als 30 Jahren Ortsbürgermeister und schaut zufrieden auf die Infrastruktur, die erhalten werden konnte – wie der Kindergarten, die Grundschule, der Metallbaubetrieb, die Friseursalons, die Imkerei und vieles mehr. Drei Gaststätten sind noch ansässig. „Wir haben nur ganz wenig Leerstand. Und die Nachfrage nach Baustellen ist größer als unser Angebot." Gerade komme der zweite Teil des Neubaugebietes mit 15 Baustellen in den Verkauf. Schommers hofft, dass auch junge Menschen aus der Region bleiben.

So wie Alexander Franken (29): Seine Mutter Christiane Weides und ihr Mann haben vor 17 Jahren zunächst die alte Bäckerei erworben und nach und nach sechs weitere Gebäude. Alle wurden von Grund auf renoviert. Jetzt ist daraus neben dem Café-Restaurant Mausefalle das Hotel Am Eifelsteig entstanden, das Gästen aus aller Welt erholsame Ferien inklusive Wellness in der Salzgrotte bietet. Franken arbeitet seit zwei Jahren im Familienunternehmen mit und möchte es irgendwann mit seinen Schwestern weiterführen. Warum? „Ich genieße das Leben auf dem Land sehr, weil es so ruhig ist und weil mir auch die Landschaft gefällt", sagt Franken. Zudem geht er gerne zur Jagd und bereichert zuweilen die Speisekarte um Wildfleisch.

Info: *Die handgefertigten Gegenstände gibt es im Museum.

Kylltalblick

Ausbildungsstellen ab dem 01.08.2022:

- **Pflegefachkraft** (m/w/d), Dauer: 3 Jahre
- **Pflegehilfe** (m/w/d), Dauer: 1 Jahre

Zusätzlich suchen wir zum nächstmöglichen Zeitpunkt:

- **Pflegefachkräfte** (m/w/d), Halb- oder Ganztags
- **Pflegehelfer** (m/w/d), Halb- oder Ganztags

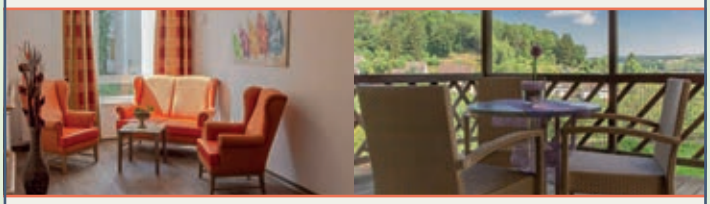

Wir freuen uns über Ihre telefonische Kontaktaufnahme, wobei Frau Schönberger Ihnen gerne für weitere Informationen zur Verfügung steht.

Seniorenresidenz Kylltalblick
Schüllerstraße 20 · 54584 Jünkerath
Telefon: 06597 / 972-0 · kylltalblick@argentum-pflege.de

Bauer
BAUUNTERNEHMUNG

Wir bilden aus!

ab 01. August 2022

Unser Team freut sich auf Dich, wir bieten Dir folgende Ausbildungen bei uns an:

Maurer (m/w/d)

Straßenbauer (m/w/d)

Lust auf Schnuppertage? Praktikum?
Dann wende Dich bitte an Herrn Marquardt:
marquardt@bauunternehmung-bauer.de

Aachener Straße 14 · 54576 Hillesheim
Tel. 06593 98 90 10 · info@bauunternehmung-bauer.de
www.bauunternehmung-bauer.de

Lust auf eine spannende und abwechslungsreiche Ausbildung in der Region?

Dann starte durch und bewirb Dich jetzt für eine Ausbildung bei der Kreissparkasse Vulkaneifel.
ksk-vulkaneifel.de/karriere

Kreissparkasse Vulkaneifel

Hier bist du richtig!

Was willst du mehr?

Du willst mit Vollgas durchstarten, statt auf der Stelle zu treten? Bei uns erwartet dich ein praxisnaher Einstieg in eine Karriere mit vielfältigen Entwicklungsmöglichkeiten.

Bewirb dich jetzt für die Ausbildung oder ein Duales Studium online auf
www.kskbitburg-pruem.de/ausbildung

Berufsstart: August 2022

Kreissparkasse Bitburg-Prüm

Anzeige

Das Kurzpraktikum im Unternehmen war ein voller Erfolg: Jetzt kann Til Zeimmes im August in die Ausbildung zum Kaufmann für Versicherungen und Finanzen im Unternehmen Frank Finanzplanung in Pronsfeld starten.

VERTRAUEN GEWINNEN

Wer sich für Zusammenhänge von Weltpolitik und Privatvermögen interessiert und die Grundrechenarten beherrscht, der könnte sich als Kaufmann für Versicherungen und Finanzen eignen. Frank Finanzplanung in Pronsfeld bietet jungen Menschen jetzt den Einstieg in diesen Beruf.

Til Zeimmes (17) aus Bleialf hat als Kind am liebsten mit Lego Technik gespielt, sofern er nicht draußen auf dem Fußballplatz aktiv war. In der Schule sind bis heute Deutsch und Mathematik seine Lieblingsfächer. Bald wird er das Regino-Gymnasium mit dem Fachabitur abschließen und er weiß schon lange, in welche Richtung sein Berufsweg führen wird: „Ich möchte nicht studieren, sondern eine Ausbildung zum Kaufmann für Versicherungen und Finanzen machen." Deshalb hat er das Angebot eines Schnupperpraktikums über vier Tage angenommen, das ihm das Unternehmen Frank Finanzplanung in Pronsfeld angeboten hatte.

Das Praktikum war ein Volltreffer – nicht nur aus Sicht des Schülers: „Die Atmosphäre in dem Unternehmen ist recht familiär, das hat mir gut gefallen. Und ich finde es wichtig, dass es nicht allein um Versicherungen geht, sondern um sehr vielseitige Möglichkeiten der Kapitalanlage", so Zeimmes. Das sei auch deshalb spannend, weil er sich bereits mit Themen wie Aktienmärkten beschäftigt habe. Von diesem Jahr an will Norbert Frank, Geschäftsführer von Frank Finanzplanung, regelmäßig jungen Menschen die Chance einer Ausbildung bieten. Worauf er bei der Auswahl achtet? „Zuverlässigkeit und Gewissenhaftigkeit haben bei unserer Arbeit oberste Priorität. Ansonsten sollten sie offen auf Menschen zugehen und kommunikativ sein."

Die schriftliche Kommunikation sollte zudem fehlerfrei sein und zumindest überschlägig sollten Bewerber Prozentrechnung, Subtraktion und Addition beherrschen. Damit sich beide Seiten vor Start einer Ausbildung besser kennenlernen, bietet Frank Interessenten ein Kurzpraktikum im Unternehmen an. Ihm sei wichtig zu sehen, mit welcher Überzeugung und Flexibilität im Denken ein junger Mensch an die gestellte Aufgabe herangehe: „Wer lieber Dienst nach Vorschrift machen möchte, der ist bei uns falsch. Wir setzen auf Initiative und belohnen diese von Anfang an." Til Zeimmes jedenfalls habe als Praktikant alle im Unternehmen überzeugt. Frank: „Wir sind sicher, dass unsere Kunden ihm auch ihr Vertrauen schenken werden. Das ist wichtig, weil es immer um Geld geht."

>> Info

Beruf: Kaufmann für Versicherung und Finanzen, Fachbereich Finanzberatung (m/w/d)

Dauer: 3 Jahre

Voraussetzung: Fachabitur, Abitur oder beliebige Berufsausbildung

Schwerpunkte der Ausbildung:

Im 1. Jahr
- Versicherungsbedingungen und Vertragsgestaltung
- Finanzanalyse und Schadensbearbeitung
- Zusammenhänge Politik, Wirtschaft und Finanzwelt erfassen

Im 2. Jahr
- Geldanlagen, Altersvorsorge und Kapitalanlagen kennenlernen
- Immobilien als Kapitalanlage
- Private Immobilienfinanzierung und Absicherung

Im 3. Jahr
- Kundenberatungsgespräche zu Finanzprodukten führen
- Erarbeitung von Marketingstrategien
- Konzepterstellung für Vermögensaufbau und Vermögenssicherung

Entgelt während der Ausbildung brutto je Monat:
Im 1. Jahr: 675,00 *
Im 2. Jahr: 750,00 *
Im 3. Jahr: 825,00 *

Gehalt im 1. Jahr nach der Ausbildung brutto je Monat: ca. 2.500 Euro*
* zuzügl. leistungsorientierte Vergütung

„Wir laden Bewerber gerne zu einem Kurzpraktikum ein, damit wir uns gegenseitig besser kennenlernen", sagt Norbert Frank, Geschäftsführer der Frank Finanzplanung in Pronsfeld.

Frank Finanzplanung

Weitere Infos zu diesem Beruf:
Frank Finanzplanung GmbH & Co.
Hauptstr. 37 · 54597 Pronsfeld
Tel.: 06556 - 9007536
www.frank-finanzplanung.de
info@frank-finanzplanung.de

rb-westeifel.de

Starte mit uns in deine berufliche Zukunft und bewirb dich jetzt für eine Ausbildung zum

Bankkaufmann (m/w/d)
oder
Kaufmann für Digitalisierungs-management (m/w/d)

Ausführliche Informationen rund um die Ausbildung und die Möglichkeit für ein Praktikum bekommst du auf unserer Homepage oder scanne einfach den QR-Code.

Kontakt:
personal@rb-westeifel.de

EIFEL ARBEITGEBER

Raiffeisenbank Westeifel eG

EP:Sünnen
ElectronicPartner

Azubis gesucht!

- ***Elektroniker Fachrichtung***
  Energie- und Gebäudetechnik (m/w/d)
- ***Elektroniker Fachrichtung***
  Sicherheitstechnik (m/w/d)
- ***Einzelhandekskauffrau/-mann*** *(m/w/d)*

Wir bieten die Chance auf eine interessante Ausbildung in einem kollegialen Umfeld und freuen uns auf Deine Bewerbung per Post oder E-Mail an Anke Sodermanns-Walla: **bewerbung@ep-suennen.de**

Sarresdorfer Str. 3 · 54568 Gerolstein
Telefon: 06591 98300 · www.ep-suennen.de

PRÜM
Türen die zu mir passen

tuer.de

Starte Deine große Karriere bei PRÜM

und öffne die Tür in Dein Berufsleben

UNSERE AUSBILDUNGSBERUFE (m/w/d)

- Industriekaufleute
- Fachkraft für Lagerlogistik
- Holzmechanik
- Fachinformatik für Systemintegration
- Fachinformatik für Anwendungsentwicklung
- Elektronik für Automatisierungstechnik
- Elektronik für Betriebstechnik
- Mechatronik
- Industriemechanik

UNSERE DUALEN STUDIENBERUFE (m/w/d)

- Wirtschaftsingenieurwesen
- Betriebswirtschaft
- Wirtschaftsinformatik

Alle Informationen zu unseren spannenden Ausbildungsberufen unter **karriere.tuer.de**

BEWIRB DICH JETZT
E jobs@tuer.de
W www.karriere.tuer.de

HAST DU NOCH FRAGEN?
Ansprechpartner: Janine Thielen
T 06551 / 1470-468

PRÜM Türenwerk GmbH
Andreas-Stihl-Straße 1
54595 Weinsheim

ZWISCHEN FREIHEIT UND VERZICHT

Weltweit macht die Jugend Stimmung gegen den Klimawandel. Doch so grün wie gedacht ist unsere Jugend offensichtlich noch nicht. Eine bundesweite Studie deckt sich mit dem, was orange7 in der Region in Erfahrung bringen konnte.

In Deutschland bereitet den meisten 14- bis 25-Jährigen zwar der Klimawandel die größte Sorge, doch laut einer Jugendstudie sind die meisten von ihnen nicht zu einem nachhaltigen Lebenswandel bereit. Das nüchterne Fazit dazu: Die Politik muss handeln. Obwohl der Klimawandel die jungen Menschen stärker umtreibt als die Zukunft des Rentensystems (48 Prozent), die Folgen einer Inflation (46 Prozent) oder einer Spaltung der Gesellschaft (44 Prozent), sei die Bereitschaft gering, auf das eigene Auto oder Flugreisen zu verzichten, stellten die Autoren der Studie, der Kemptener Jugendforscher Simon Schnetzer und der Berliner Bildungsforscher Klaus Hurrelmann, fest.

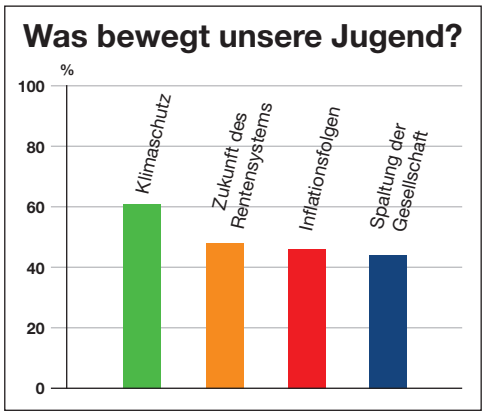

Rund 60 Prozent der 14- bis 29-Jährigen sind somit nach wie vor regelmäßig privat mit einem Auto unterwegs. Mehr als 80 Prozent können sich ein Leben ohne Auto nicht vorstellen. Nur 19 Prozent der Befragten zeigten sich bereit, dauerhaft auf ein eigenes Auto verzichten zu wollen. Rund ein Viertel (27 Prozent) will nicht mehr fliegen. Studienleiter Klaus Hurrelmann sieht die Komfortzone des Wohlfahrtstaats, in der sich die jüngere Generation nach dem Vorbild ihrer Eltern bequem eingerichtet haben, als den größten Gegenspieler von Veränderungsmaßnahmen an.

In der Studie kommt er zu dem klaren Ergebnis: „Die große Mehrheit der jungen Menschen ist offensichtlich noch nicht bereit, die lieb gewordenen Gewohnheiten in den Bereichen Konsum, Mobilität, Ernährung aufzugeben und wartet erst einmal auf Entscheidungshilfen durch die Politik."

Für die Studie wurden vom 14. bis 22. Oktober 2021 insgesamt 1014 junge Leute zwischen 14 und 29 Jahren befragt. Auch wir haben nachgefragt. orange7 wollte wissen, wie Jugendliche in unserer Region diese Dinge sehen und hat mit Schülerinnen und Schülern des Prümer Regino-Gymnasiums darüber gesprochen.

DER NEUE PLUG-IN-HYBRID ASTRA /

SPRICHT FÜR SICH.

Der neue Opel Astra Plug-in-Hybrid verkörpert deutsche Ingenieurskunst: er wurde am Stammsitz designt, entwickelt und wird auch hier produziert. Er setzt in der Kompaktklasse einen neuen Standard für Effizienz und ist ausgestattet mit klassenführenden Innovationen.

- **133 kW (180 PS) Systemleistung**
- **Adaptives IntelliLux LED® Pixel Matrix Licht[2]**
- **Volldigitales Cockpit mit 10"-Touchscreen-Farbdisplay und 10"-Fahrerinfodisplay**

UNSER LEASINGANGEBOT

für den **Opel Astra GS Line, Plug-In-Hybrid, 1.6 Turbo, 132 kW (180 PS), Start/Stop 8-Stufen-Automatikgetriebe,** Betriebsart: Plugin-hybrid

MONATSRATE **299,65 €**

Der Opel Umweltbonus in Höhe von 2.677,50 € brutto ist bereits berücksichtigt.*

Kilometerleasing-Angebot: Leasingsonderzahlung: 4.500,– €, Gesamtbetrag: 18.883,20 €, Laufzeit(Monate)/Anzahl der Raten: 48, Anschaffungspreis: 34.972,50 €, effektiver Jahreszins: 4,25 %, Sollzinssatz p. a., gebunden 4,33 %, Laufleistung (km/Jahr): 10.000. Überführungskosten: 990,– € sind separat an Autohaus Bohnen GmbH zu entrichten.

Ein Angebot (Bonität vorausgesetzt) der Opel Bank S.A. Niederlassung Deutschland, Mainzer Straße 190, 65428 Rüsselsheim, für die Autohaus Bohnen GmbH als ungebundener Vermittler tätig ist. Alle Preisangaben verstehen sich inkl. MwSt. Gesamtbetrag ist Summe aus Leasingsonderzahlung und monatlichen Leasingraten. Abrechnung von Mehr- und Minderkilometern (Freigrenze 2.500 km) sowie ggf. Schäden nach Vertragsende.

* Der Herstelleranteil am Umweltbonus in Höhe von 2.677,50 € brutto ist in der Kalkulation berücksichtigt. Sie haben zusätzlich die Möglichkeit, die staatliche Förderung (BAFA-Anteil) in Höhe von 4.500,- € beim Bundesamt für Wirtschaft und Ausfuhrkontrolle (BAFA), Referat 422, Frankfurter Straße 29–35, 65760 Eschborn, www.BAFA.de, zu beantragen. Die Auszahlung des BAFA-Anteils erfolgt bei Erfüllung der Voraussetzungen und nach Zulassung des Fahrzeugs. Der erhöhte Anteil des BAFA-Umweltbonus endet mit Erschöpfung der bereitgestellten Fördermittel, spätestens am 31.12.2022. Ein Rechtsanspruch besteht nicht. Nähere Informationen erhalten Sie bei uns.

Energieverbrauch (gewichtet, kombiniert): 1,1-1,1 l/100 km und 15,1-14,6 kWh Strom/100 km; rein elektrische Reichweite: 59-60 km; elektrische Reichweite innerorts (EAER-City): 70-74 km; CO_2-Emissionen (kombiniert): 26-24 g/km.[1]

[1] Gewichtete Werte sind Mittelwerte für Kraftstoff- und Stromverbrauch von extern aufladbaren Hybridelektrofahrzeugen bei durchschnittlichem Nutzungsprofil und täglichem Laden der Batterie. Die Werte wurden nach dem realitätsnäheren Prüfverfahren WLTP (Worldwide harmonized Light vehicles Test Procedure) ermittelt, das das Prüfverfahren unter Bezugnahme auf den NEFZ (Neuer Europäischer Fahrzyklus) ersetzt. Verbrauch, CO_2-Emissionen und Reichweite eines Fahrzeugs hängen nicht nur von der effizienten Energieausnutzung durch das Fahrzeug ab, sondern werden auch vom Fahrverhalten und anderen nichttechnischen Faktoren beeinflusst.

[2] Optional bzw. in höheren Ausstattungslinien verfügbar.

Bohnen

Autohaus Bohnen GmbH
Rudolf-Diesel-Str. 1 • 54595 Prüm
Tel.: 0 65 51-95 15 30
Jochen.kauth@opelbohnen.de

WITTE AUTOMOTIVE

Seit 1899 zeichnet sich WITTE Automotive durch kreative und innovative Lösungen im Bereich Schließ- und Verriegelungstechnik aus. Heute zählen wir zu den Technologieführern im Bereich mechatronischer Schließsysteme und investieren kontinuierlich in die Entwicklung innovativer Systemlösungen für Türen, Klappen, Interieur und Sitze. Gegenwärtig erzielen wir mit mehr als 5.000 Mitarbeitern an unseren Standorten in Deutschland, Tschechien, Bulgarien und Schweden einen Umsatz von deutlich über einer halben Milliarde EUR. Global sind wir mit unseren Partnern durch VAST in Nord- und Südamerika sowie in Asien vertreten.

Am Standort Bitburg fertigen wir mit 180 Mitarbeitern qualitativ hochwertige Kunststoff-Spritzgießteile für Innovationen in Kunststoff. Vom Werkzeugbau über die Produktion in einem modernen Spritzgießmaschinenpark bis hin zur Montage beherrscht WITTE Bitburg eine Vielfalt an technischen Herausforderungen.

Berufliche Perspektiven in Bitburg:

- Instandhalter / Elektroniker / Mechatroniker (m/w/d)
- Werkzeugmacher (m/w/d)
- Verfahrensmechaniker „Kunststoff- und Kautschuktechnik" (m/w/d)
- Messtechniker / Prüfer (m/w/d)
- Fachkraft im Qualitätswesen / Serienqualität (m/w/d)
- Projektleiter / Ingenieure & Techniker im Bereich Industralisierung (m/w/d)
- Produktionsmitarbeiter (m/w/d)
- Lackierer (m/w/d)
- Fachkraft für Lagerlogistik, Fachlagerist (m/w/d)

Ausbildung ab 2022:

- Fachkraft für Lagerlogistik (m/w/d)
- Verfahrensmechaniker „Kunststoff- und Kautschuktechnik" (m/w/d)
- Werkzeugmechaniker (m/w/d)

Wir bieten Ihnen:

- Spannende Herausforderungen in einem internationalen Arbeitsumfeld
- Interne und externe Weiterbildungsmöglichkeiten
- Betriebliches Gesundheitsmanagement
- Bezuschussung einer Altersvorsorge, Urlaubs- und Weihnachtsgeld, 30 Tage Erholungsurlaub/Jahr
- Flexible Arbeitszeitgestaltung, bei der Sie Ihre Überstunden auf ein Gleitzeitkonto gutgeschrieben bekommen und Stunden- oder Tagweise abbauen können

Reichen Sie Ihre Bewerbung bitte nur über unser Bewerberportal ein.

WITTE Automotive - WITTE Bitburg GmbH
Ansprechpartner: Lena Weiler
Lilienthalstr. 11; 54634 Bitburg | www.witte-automotive.de

EIFEL ARBEITGEBER

Jana Schenk (18) aus Prüm besucht die 12. Jahrgangsstufe. Sie hat ein eigenes Auto, das sie „nur für weite Strecken“ benutze. Aber manchmal können es auch ein paar hundert Meter weit sein: „Normalerweise gehe ich zu Fuß zur Schule. Aber wenn das Wetter schlecht ist, oder wenn ich zu spät dran bin, dann fahre ich auch schon mal mit dem Auto.“ Mit Blick auf den Klimawandel habe sie dabei schon manchmal ein schlechtes Gewissen, deshalb versuche sie das in Zukunft möglichst zu vermeiden. Ob sie sich auch künftig immer ein eigenes Auto wünscht? „Ja schon, aber es hängt auch davon ab, wohin ich nach dem Abitur gehen werde.“ Sollte sie in der Fahrradstadt Münster studieren, würde sie wohl eher auf ein Auto verzichten.

Ob sie grundsätzlich über ihren ökologischen Fußabdruck nachdenkt? „Bei der Ernährung achtet meine ganze Familie darauf, dass wir nicht verschwenderisch leben und dass wir hauptsächlich Bio-Lebensmittel aus der Region kaufen.“ Zudem habe ihre Familie zuletzt ein E-Auto angeschafft, das mit der Photovoltaik-Anlage auf dem Dach geladen werde. Und nur hin und wieder sei die Familie in Urlaub geflogen – so wie vor fünf Jahren nach Portugal. An den Demos von Fridays for Future habe sie noch nie teilgenommen. Jana Schenk: „Ich bin für mein Studium auf gute Noten angewiesen und möchte nicht so viel Unterricht verpassen.“

Zuweilen fährt ein schlechtes Gewissen mit, wenn Jana Schenk aus Prüm mit dem Auto zur Schule fährt.

Nicht mit dem Auto, aber mit dem Bus kommt Jaden Dahm (17) aus Neidenbach nach Prüm. „Morgens bin ich knapp 40 Minuten unterwegs. Und weil der Bus auf dem Rückweg eine andere Strecke fährt, dauert es mehr als eine Stunde.“ Wenn Jaden acht Sunden Schule hat, muss er sogar bis spät abends auf ein Bus warten, der ihn Richtung nachhause bringt. Er muss sogar bis zu einer anderen Haltestelle mitfahren und wird dann von seinen Eltern dort abgeholt.

Flugreisen in den Urlaub gabs bislang nur selten. Er fahre mit seiner Familie eher im Auto in die Ferien Richtung Bayern oder in die Niederlande. Er persönlich würde schon gerne weiter weg in Urlaub fliegen und er wolle auch gerne ein eigenes Auto haben, sobald er volljährig wird.

Jaden Dahm aus Neidenbach wünscht sich ein eigenes Auto, auch weil der Busfahrplan ungünstig ist.

Wie er zu seinem ökologischen Fußabdruck steht? „Der sollte so klein wie möglich sein, weil unsere Nachkommen ja noch etwas von unserer Erde haben sollten.“ Deshalb kaufe er nicht häufig Klamotten und esse auch nicht übermäßig viel Fleisch. Auf die Nutzung eines Autos würde er dann verzichten, wenn er in einer Stadt wie Berlin studieren und arbeiten könnte: „Dort kann man mit öffentlichen Verkehrsmitteln fahren und wenn die Strecken kurz sind, möglicherweise auch mit dem Fahrrad. Das ist leider hier bei uns auf dem Land anders.“ Sollte er jedoch in Trier studieren, dann würde er um ein eigenes Auto nicht herum kommen. Fridays for Future finde er gut, aber an den Demos teilgenommen, habe er bis heute nicht.

Die von uns befragten Schüler sind sich zwar des Klimawandels bewusst und üben auch an mancher Stelle Verzicht. Aber sie wollen Gewohnheiten nicht wirklich verändern. Auch dann nicht, wenn zuweilen das schlechte Gewissen mitfährt.
Es ist alles noch nicht so grün, wie erwartet.

CASCADE

„Freibaderöffnung 13. Mai“
Mo. - Fr. von 13 bis 20 Uhr,
Sa. - So. & Feiertags
von 9 - 20 Uhr

Flossy Junior
Tageskarte Erlebnisbad
Jugendlich, Hamburger oder
Nuggets mit Pommes, Getränk
und Wasserspielzeug oder
Slush-Eis für nur 12,50 €

Kindergeburtstag feiern im Cascade
Die etwas andere Geburtstagsfeier.
Tageskarte Erlebnisbad / geschmückter
Geburtstagstisch / Aquarelli-Spezialteller
14,- € pro Kind (Geburtstagskind gratis)

Ab sofort als Saunahelfer (m/w/d)
auf 450 € Basis oder in Teilzeit
Bewerbungen an: e.grewe@cascade-bitburg.de

Talweg 4 · Bitburg · Tel. 06561-9683-0
www.cascade-bitburg.de

VIEL PLATZ ZUM TOBEN
FÜR KLEINE ENTDECKER.

Ich bin Willi Basalt
und zeige euch gerne das
Gerolsteiner Land!

... die familienfreundliche Urlaubsregion

GEROLSTEINER LAND
Gerolstein | Hillesheim | Obere Kyll

Touristik GmbH Gerolsteiner Land
Burgstraße 6 · 54576 Hillesheim · Telefon: 06591 13 3000
touristinfo@gerolsteiner-land.de · www.gerolsteiner-land.de

WEILAND HTS

- **Straßenbauer** (m/w/d)
- **Maurer** (m/w/d)
- **Baugeräteführer** (m/w/d)
- **Industriekauffrau /-mann** (m/w/d)
- **Bauzeichner** (m/w/d)
- **Land- und Baumaschinen-mechatroniker** (m/w/d)

DU SUCHST DEINE ZUKUNFT BEI UNS?

Dann werde Teil
unseres familiären Teams!

Uns ist die Zukunft genauso wichtig wie DIR.

- moderne & innovative Ausbildung
- betriebliche Altersvorsorge
- leistungsgerechte Bezahlung
- neueste Geräteausstattung

WEILAND HTS GmbH
Hauptstraße 27-29 | D-54689 Irrhausen
Tel.: 06550/9201-0

www.weiland-hts.com/#job

WILLI BASALT AUF DEM WEG ZUM BESTSELLER

Im Januar wurde die am Pelmer Spielplatz aufgestellt Willi Basalt-Figur entwendet. Der Medienrummel danach war riesig und hat nun dazu geführt, dass über Willi Basalts Verschwinden ein Kinderbuch entstand. Geschrieben von der in Roth-Kalenborn lebenden Krimiautorin Andrea Neven.

Gerade die Kinder aus Pelm haben eine ganz besondere Verbindung zu Willi Basalt. Sie waren es doch, die Ende August des vergangenen Jahres den ersten Willi Basalt feierlich enthüllten und der Öffentlichkeit präsentierten. Und ein paar Monate später dann das: der am Pelmer Spielplatz aufgestellte Willi Basalt war über Nacht plötzlich weg. Unter seinen Schuhsohlen vom Betonsockel abgetrennt und einfach verschleppt. Wohin?

Bis heute gibt es keine Spur von den Tätern. Auch die Polizei tappt im Dunkeln. Was jedoch feststeht, es müssen mehrere Täter gewesen sein, denn einer allein kann die 1,70 Meter große Figur nicht so mir nix dir nix unter dem Arm wegtragen. Dazu war wohl auch noch ein Transporter von Nöten, denn in einen herkömmlichen Pkw lässt sich Willi Basalt nicht abtransportieren. Der Medienrummel am Tag danach war riesig. Nicht nur die regionalen Zeitungen haben über Willis Verschwinden berichtet, auch Fernsehsender wie SWR1, SAT1 oder RTL waren vor Ort und ließen es sich nicht nehmen, über diese doch sehr ungewöhnliche Geschichte zu berichten.

Des einen Leid – des anderen Freud, dachten sich Frank Reuter, Leiter der TI Gerolsteiner Land und Kurt Daun , Geschäftsführer der Gerolsteiner Kommunikationsagentur konzept92. Beide beschlossen, die Gunst der Stunde zu nutzen und den mittlerweile in ganz Deutschland bekannt gewordenen Willi Basalt noch intensiver in die touristische Vermarktungsstrategie des Gerolsteiner Landes einzubinden. ►

Die besonders bei Kindern beliebte Comic-Figur, die mehr und mehr im Focus der Touristiker steht, ist mittlerweile zum Gesicht der Kampagne „familienfreundliche Urlaubsregion Gerolsteiner Land“ geworden. Überall dort, wo es attraktive Angebote für Familien mit Kindern gibt, da steht in leibhaftiger Größe und unübersehbar der knuffige Willi Basalt.

Und so entstand die Idee, über das Verschwinden von Willi Basalt ein Kinderbuch herauszugeben. Auch die Frage, wer das Buch schreiben sollte, war schnell geklärt. Die in Roth-Kalenborn lebende Krimi-Autorin Andrea Neven, die bereits mehrere erfolgreiche Kurzgeschichten herausgebracht hat, ließ sich nicht zweimal bitten und war von der Idee überzeugt,

Hier war die Welt noch in Ordnung. Die Kinder des Kindergarten Pelm bei der feierlichen Enthüllung der ersten Willi Basalt Figur.

dass sich mit einem Kinderbuch über Willis Verschwinden, besonders bei den jüngeren Urlaubern, schnell eine Fangemeinde etabliert, die ein derartiges Buch auch kaufen wird.

Und so ermitteln die Geschwister Lina und Karl und deren Freund Paul jetzt auf eigene Faust. Ganz ohne Polizei und ohne das Wissen ihrer Eltern. Selbstverständlich wohnen die drei Detektive auch in Pelm, von wo sie ihre spannenden

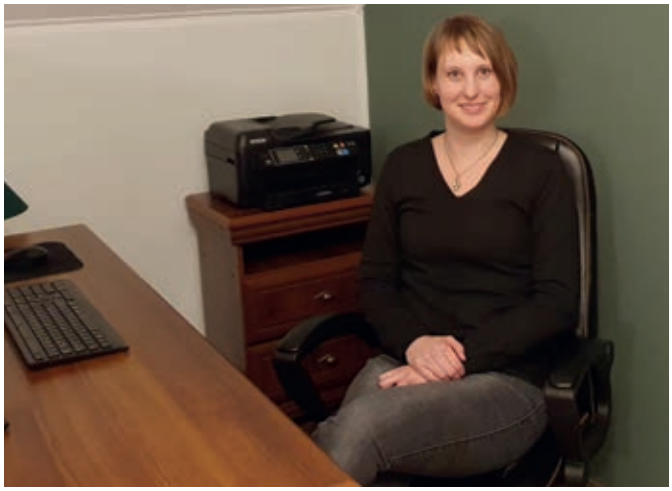

Die in Roth-Kalenborn lebenden Krimiautorin Andrea Neven hat eine spannende Geschichte über das Verschwinden von Willi Basalt geschrieben.

So haben die Täter den Tatort am Spielplatz in Pelm zurückgelassen Nur noch Willis Fußsohlen sind zu sehen.

Ermittlungen starten. Und selbstverständlich finden sie am Ende auch ihren so vermissten Willi Basalt. Lina, Karl und Paul können gemeinsam die Täter überführen und der Gerolsteiner Polizei übergeben. Doch bis es so weit ist, müssen die drei Nachwuchsdetektive jede Menge Abenteuer überstehen, die sich alle an authentischen Plätzen im Gerolsteiner Land abspielen.

Dazu hat die 17-jährige Marilena Schmitz, die bei der Gerolsteiner Kommunikationsagentur konzept92 eine Ausbildung zur Mediendesignerin macht, passende Illustrationen gezeichnet, die das Buch für Kinder ab dem 1. Schuljahr zu einer genialen und vor allem spannenden Lektüre macht.

Frank Reuter, Leiter der TI Gerolsteiner Land, beim Interview mit RTL

Und wer nun Lust auf die Geschichte der drei Nachwuchsdetektive bekommen hat und das Buch mit dem Titel „Das rätselhafte Verschwinden von Willi Basalt“ erwerben möchte, der kann sich an eine der 3 Touristbüros in Gerolstein, Hillesheim und Stadtkyll wenden. Dort stehen die Bücher ab ca. Mitte Juni zum Verkauf. Aber auch im Buchhandel „Raabe“ in Gerolstein oder in der Buchhandlung „Lesezeichen“ in Hillesheim ist das Buch dann erhältlich, das sich im Übrigen auch als perfektes Geschenk eignet.

NEU

HAUS DER HUNDE
HUNDEPENSION · HUNDEFRISEUR · HUNDESCHULE

Felix unser Hundefriseur

Jetzt Termin vereinbaren
Tel. 06593-1520

54576 Hillesheim · www.hausderhunde.de

MORGENS & SCHMITZ
HOCH- UND TIEFBAU

Zur Verstärkung unseres BAU-Teams suchen wir ab sofort:
Baufacharbeiter und Maurer (m/w/d)

Melden Sie sich bei uns!
Rufen Sie an oder schicken Sie uns eine E-Mail!

Über ein persönliches Gespräch mit Ihnen würden wir uns freuen.

54595 Weinsheim • Zum Burgring 11 • Tel.: 06551 / 881
info@morgens-schmitz.de • www.morgens-schmitz.de

Wir sind der Betten-Bau(e)r

~~2.399,-€~~
1.899,- **Boxspringbett „Boston“**

gepolstertes Kopfteil BOSTON, Gr. 180/200 cm, zwei 26 cm hohen Bonell-Unterfederungen, zwei mit Möbelstoff bezogene 7-Zonen-Tonnen-Taschenfederkern-Matratzen mit 500 Federn (bei 100 x 200 cm), durchgängiger Kaltschaum-Topper

morgana® comfort

~~379,-€~~
299,-

ROMA
Kaltschaum-Matratze
ca. 90/100 x 200 cm

~~559,-€~~
399,-

VENEZIA Qualitäts
Kaltschaum-Matratze
ca. 90/100 x 200 cm

NO.1

BAUR
STORE PRÜM
Betten | Baby | Teens

- Bettenstudio
- Matratzen
- Wasserbetten
- Bettwaren

Prüm ■ Hillstraße 2 ■ Tel. 06551/2409
www.baur-store.de

PRÜM
Bahnhofstr. 51

GEROLSTEIN
Sarresdorfer Str. 50a

SCHUH PARADIES
• Gebr. Röhl GmbH •
WWW.SCHUHPARADIES.NET

Foto: freepik_karlyukav

MAXIMALE TRAININGSERFOLGE FÜR IHRE SOMMERFIGUR

Jetzt 4 Wochen Zufriedenheitsgarantie sichern!

Sarresdorfer Straße 31 a | 54568 Gerolstein | 06591 984 86 44
gerolstein@kformen.com | www.körperformen.com

DIE NEUHEITEN SIND DA

Die größte Auswahl an RayBan Sonnenbrillen in Prüm & Gerolstein.

OPTIK NIEDERPRÜM +

Prüm · Teichstr. 2
Tel. 06551 / 960 260

Gerolstein · Hauptstr. 5
Tel. 06591 / 983 38 03

www.optik-niederpruem.de